

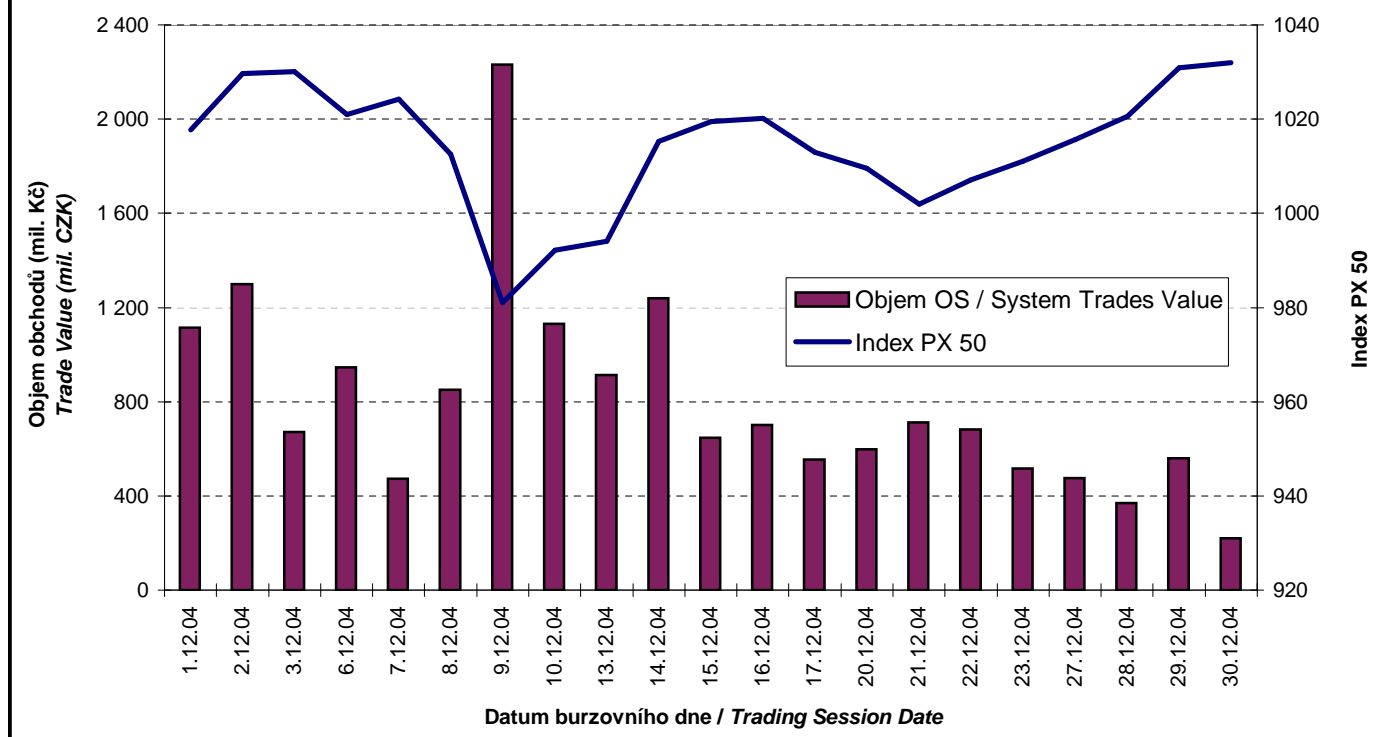

BURZOVNÍ INDEXY V HODNOCENÉM MĚSÍCI
EXCHANGE INDICES IN THE MONTH UNDER REVIEW

Index	Obor Sector	Hodnota (konec měsíce)	Měsíční změna (%)	Roční změna (%)	Měsíční max.	Datum max.	Měsíční min.	Datum min.
		Value (End of Month)	Monthly Change (%)	Annual Change (%)	Monthly Max.	Date of Max.	Monthly Min.	Date of Min.
PX 50		1 032,0	2,09	56,58	1 032,0	30.12.04	981,0	9.12.04
PX-D		2 551,1	1,81	55,30	2 567,5	2.12.04	2 434,0	9.12.04
PX-GLOB		1 232,7	1,82	50,90	1 234,0	2.12.04	1 181,9	9.12.04
BI04	Těžba, zpracování nerostů a rud / Mining	2 095,5	2,04	66,03	2 125,6	23.12.04	2 002,4	7.12.04
BI07	Chemický, farmaceut., guma / Chemicals, Pharmacy, Rubber	327,7	10,45	58,39	327,7	30.12.04	297,0	1.12.04
BI08	Stavebnictví, stav. hmoty / Building	2 353,4	8,27	41,24	2 353,4	13.12.04	2 218,5	1.12.04
BI12	Energetika / Energy	1 528,2	2,02	82,89	1 528,2	30.12.04	1 437,0	9.12.04
BI13	Doprava a spoje / Transportation	1 142,5	5,87	26,82	1 144,1	29.12.04	1 080,3	9.12.04
BI14	Obchod / Trade	105,5	4,87	42,95	105,5	17.12.04	100,6	1.12.04
BI15	Peněžnictví / Finance and Banking	2 178,8	-0,91	46,07	2 255,7	2.12.04	2 133,0	9.12.04
BI16	Služby / Services	580,8	0,28	-2,81	580,8	23.12.04	579,2	1.12.04

OBJEMY OBCHODŮ OBCHODNÍHO SYSTÉMU A INDEX PX 50
SYSTEM TRADES VALUE OF SHARES + UNITS AND INDEX PX 50



PŘEHLED OBJEMŮ OBCHODŮ
TRADE VALUE BY MARKET AND TYPE OF SECURITY

Druh CP Securite Type		Dluhopisy Bonds		Akcie Shares		Podílové listy Units		Celkem All	
Trh Market		Objem (tis. Kč) Value (CZK 000s)	Počet (ks) Volume (pieces)	Objem (tis. Kč) Value (CZK 000s)	Počet (ks) Volume (pieces)	Objem (tis. Kč) Value (CZK 000s)	Počet (ks) Volume (pieces)	Objem (tis. Kč) Value (CZK 000s)	Počet (ks) Volume (pieces)
Hlavní Main	OS / ST	0,000	0	16 009 566,275	33 061 787	0,000	0	16 009 566,275	33 061 787
	OC / OT	40 123 331,281	3 681 213	28 022 294,956	62 467 011	0,000	0	68 145 626,237	66 148 224
	Celk./Total	40 123 331,281	3 681 213	44 031 861,231	95 528 798	0,000	0	84 155 192,512	99 210 011
Vedlejší Secondary	OS / ST	0,000	0	20 454,095	21 322	0,000	0	20 454,095	21 322
	OC / OT	3 038 458,340	39 798	3 316,833	4 250	0,000	0	3 041 775,173	44 048
	Celk./Total	3 038 458,340	39 798	23 770,928	25 572	0,000	0	3 062 229,268	65 370
Volný Free	OS / ST	9 047,150	844	865 753,445	61 372	0,000	0	874 800,595	62 216
	OC / OT	1 229 423,724	91 850	1 288 877,546	79 580	0,000	0	2 518 301,270	171 430
	Celk./Total	1 238 470,874	92 694	2 154 630,991	140 952	0,000	0	3 393 101,865	233 646
Celkem Total	OS / ST	9 047,150	844	16 895 773,816	33 144 481	0,000	0	16 904 820,966	33 145 325
	OC / OT	44 391 213,345	3 812 861	29 314 489,335	62 550 841	0,000	0	73 705 702,679	66 363 702
	Celk./Total	44 400 260,495	3 813 705	46 210 263,150	95 695 322	0,000	0	90 610 523,645	99 509 027

OS = Obchody obchodního systému, OC = Ostatní obchody členů burzy
ST = System Trades, OT = Other Trades of PSE members

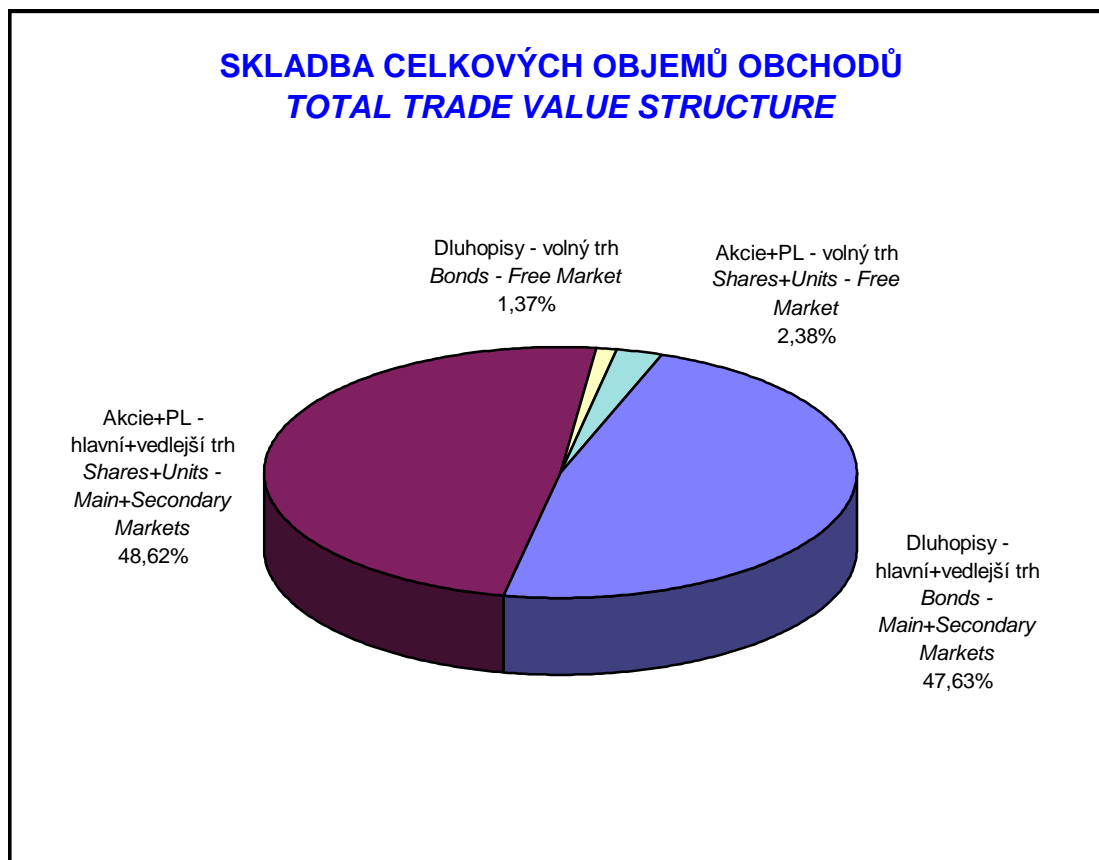

OBJEMY OBCHODŮ V ČLENĚNÍ NA HLAVNÍ+VEDLEJŠÍ A VOLNÝ TRH
TRADE VALUES IN MAIN+SECONDARY AND FREE MARKETS

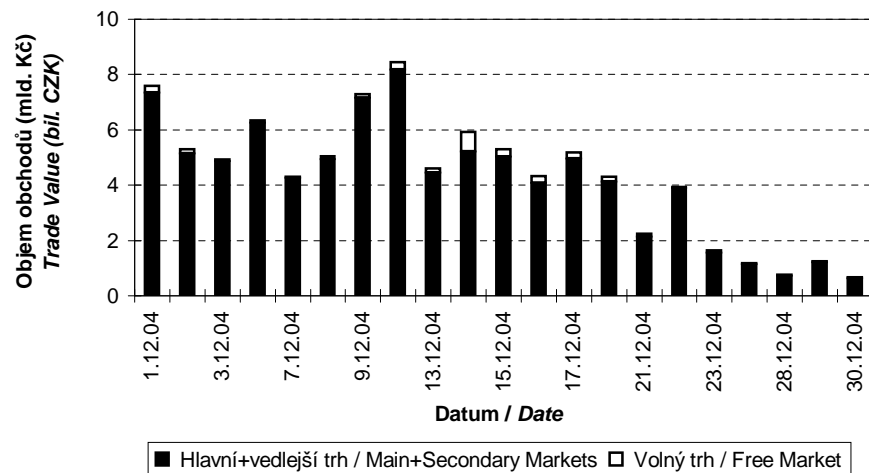

MĚSÍČNÍ OBJEMY OBCHODŮ V ČLENĚNÍ NA HLAVNÍ+VEDLEJŠÍ A VOLNÝ TRH
MONTHLY TRADE VALUES IN MAIN+SECONDARY AND FREE MARKETS

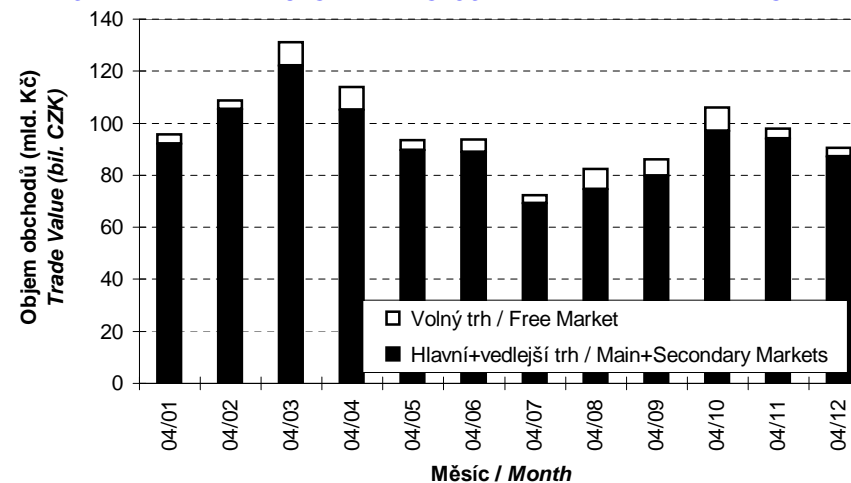

MĚSÍČNÍ OBJEMY OBCHODŮ V ČLENĚNÍ NA AKCIE+PL A DLUHOPISY
MONTHLY TRADE VALUES BROKEN DOWN BY SHARES+UNITS AND BONDS

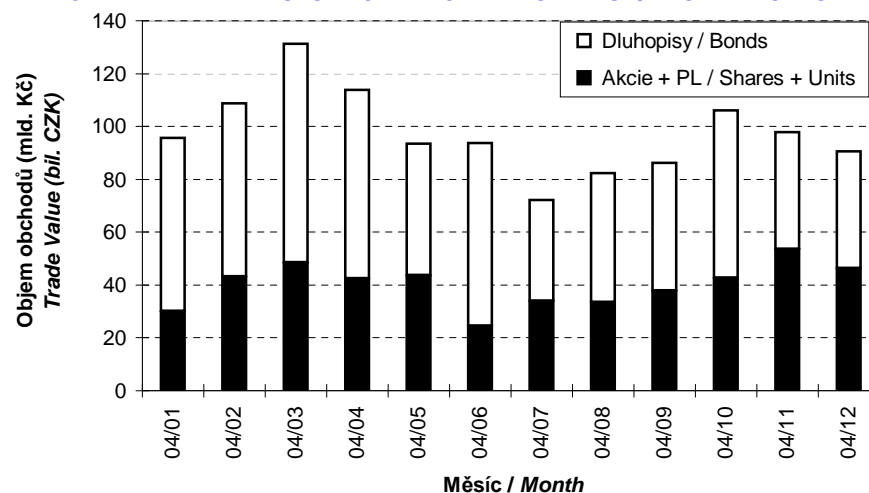

MĚSÍČNÍ OBJEMY OBCHODŮ V ČLENĚNÍ NA OS A OC - AKCIE+PL
MONTHLY TRADE VALUES IN ST AND OT - SHARES+UNITS

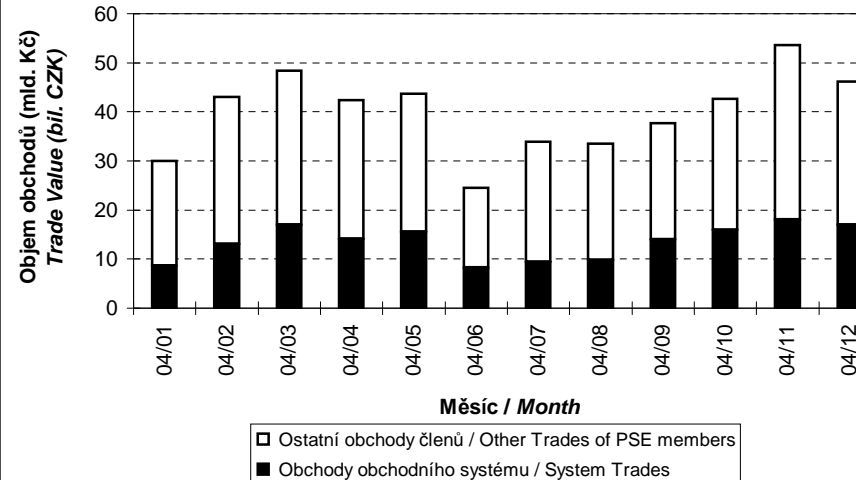

**OBOROVÉ OBJEMY OBCHODŮ AKCIÍ + PL A JEJICH PODÍLY NA CELKU
SHARES+UNITS - TRADE VALUE BY SECTOR AND AS PERCENTAGE OF THE TOTAL VALUE**

Číslo No.	Obor Sector	Objem OS (mil. Kč) Value ST (mil. CZK)	Podíl (%) (%)	Objem OC (mil. Kč) Value OT (mil. CZK)	Podíl (%) (%)	Objem celkem (mil. Kč) Total Value (mil. CZK)	Podíl (%) (%)
1	Zemědělství / Agriculture	0,000	0,00	0,000	0,00	0,000	0,00
2	Výroba potravin / Food Production	0,000	0,00	0,000	0,00	0,000	0,00
3	Výroba nápojů a tabáku / Beverages & Tobacco	863,860	5,11	1 288,878	4,40	2 152,737	4,66
4	Těžba, zpracování nerostů a rud / Mining	6,556	0,04	2,760	0,01	9,316	0,02
5	Textilní, oděvní, kožedělný / Textiles	0,106	0,00	0,000	0,00	0,106	0,00
6	Dřevařský a papírenský / Wood and Paper	0,275	0,00	0,000	0,00	0,275	0,00
7	Chemický, farmaceut., guma / Chemicals, Pharmacy, Rubber	1 709,602	10,12	3 022,596	10,31	4 732,199	10,24
8	Stavebnictví, stav. hmoty / Building	0,038	0,00	0,000	0,00	0,038	0,00
9	Hutnictví, zpracování kovů / Metallurgy	0,000	0,00	0,000	0,00	0,000	0,00
10	Strojírenství / Mechanical Engineering	0,088	0,00	0,000	0,00	0,088	0,00
11	Elektrotechnika, elektronika / Electrical Engineering, Electronics	0,151	0,00	0,000	0,00	0,151	0,00
12	Energetika / Energy	5 318,429	31,48	5 917,289	20,19	11 235,718	24,31
13	Doprava a spoje / Transportation	1 995,897	11,81	10 679,299	36,43	12 675,196	27,43
14	Obchod / Trade	0,080	0,00	0,000	0,00	0,080	0,00
15	Peněžnictví / Finance and Banking	7 000,692	41,43	8 403,667	28,67	15 404,359	33,34
16	Služby / Services	0,000	0,00	0,000	0,00	0,000	0,00
17	Bižuterie, sklo a keramika / Jewelry, Glass, Ceramics	0,000	0,00	0,000	0,00	0,000	0,00
18	Investiční fondy / Investment Funds	0,000	0,00	0,000	0,00	0,000	0,00
19	Ostatní / Others	0,000	0,00	0,000	0,00	0,000	0,00

**INDIKÁTORY HLAVNÍHO A VEDLEJŠÍHO TRHU (KONEC MĚSÍCE)
INDICATORS OF MAIN AND SECONDARY MARKETS (MONTH - END)**

Indikátor Indicator	P/E P/E	P/BV P/BV	Dividendový výnos (%) Dividend Yields (%)
Hodnota Value	18,53	1,65	4,17

**POČTY REGISTROVANÝCH EMISÍ (KONEC MĚSÍCE)
NUMBER OF REGISTERED ISSUES (MONTH - END)**

	Dluhopisy Bonds	Akcie Shares	Podílové listy Units	Celkem Total
Hlavní trh / Main Market	24	6	0	30
Vedlejší trh / Secondary Market	20	29	0	49
Volný trh / Free Market	35	20	0	55
Celkem / Total	79	55	0	134

**EMISE AKCIÍ A PL S NEJVĚTŠÍMI CELKOVÝMI OBJEMY OBCHODŮ
ISSUES OF SHARES + UNITS WITH THE HIGHEST TOTAL TRADE VALUE**

	ISIN	Název	Trh ¹⁾	Objem (mil. Kč)	Podíl ²⁾ (%)	Kumul. ²⁾ (%)
	ISIN	Issuer	Market ¹⁾	Value (mil. CZK)	²⁾ (%)	Cumul. ²⁾ (%)
1	CZ0009093209	ČESKÝ TELECOM	A	12 669,743	27,42	27,42
2	CZ0008019106	KOMERČNÍ BANKA	A	12 588,428	27,24	54,66
3	CZ0005112300	ČEZ	A	11 234,825	24,31	78,97
4	NL0000405173	ZENTIVA	A	3 345,295	7,24	86,21
5	AT0000652011	ERSTE BANK	A	2 807,472	6,08	92,29
6	CS0008418869	PHILIP MORRIS ČR	C	2 152,737	4,66	96,94
7	CZ0009091500	UNIPETROL	A	1 386,098	3,00	99,94
8	CZ0008002755	ČESKÁ POJIŠŤOVNA	B	8,459	0,02	99,96
9	CZ0005103952	SOKOLOVSKÁ UHELNÁ	B	5,727	0,01	99,98
10	CZ0009054607	ČESKÉ RADIOKOMUN.	B	5,453	0,01	99,99
11	CZ0005102350	SEVEROČESKÉ DOLY	B	2,790	0,01	99,99
12	CZ0005078253	STČ ENERGETICKÁ	B	0,741	0,00	99,99
13	CZ0005100651	OKD	C	0,640	0,00	100,00
14	CS0008424958	SPOLANA	B	0,323	0,00	100,00
15	CZ0005005850	JČ PAPIRNY VĚTRŇNÍ	C	0,275	0,00	100,00
16	CZ0005092858	SPOLEK CH.HUT.VÝR.	C	0,259	0,00	100,00
17	CZ0005091355	PARAMO	C	0,224	0,00	100,00
18	CZ0005103457	ČESKOMORAVSKÉ DOLY	C	0,159	0,00	100,00
19	CZ0005082255	NKT CABLES	C	0,151	0,00	100,00
20	CZ0005018259	SLEZAN FRYDEK-MIS.	C	0,106	0,00	100,00

**EMISE AKCIÍ A PL S NEJVĚTŠÍMI OBJEMY OBCHODŮ OBCHODNÍHO SYSTÉMU
ISSUES OF SHARES + UNITS WITH THE HIGHEST SYSTEM TRADE VALUE**

	ISIN	Název	Trh ¹⁾	Objem (mil. Kč)	Podíl ³⁾ (%)	Kumul. ³⁾ (%)
	ISIN	Issuer	Market ¹⁾	Value (mil. CZK)	³⁾ (%)	Cumul. ³⁾ (%)
1	CZ0005112300	ČEZ	A	5 317,535	31,47	31,47
2	CZ0008019106	KOMERČNÍ BANKA	A	5 287,790	31,30	62,77
3	CZ0009093209	ČESKÝ TELECOM	A	1 991,001	11,78	74,55
4	AT0000652011	ERSTE BANK	A	1 704,443	10,09	84,64
5	NL0000405173	ZENTIVA	A	1 087,272	6,44	91,08
6	CS0008418869	PHILIP MORRIS ČR	C	863,860	5,11	96,19
7	CZ0009091500	UNIPETROL	A	621,525	3,68	99,87
8	CZ0008002755	ČESKÁ POJIŠŤOVNA	B	8,459	0,05	99,92
9	CZ0009054607	ČESKÉ RADIOKOMUN.	B	4,896	0,03	99,95
10	CZ0005103952	SOKOLOVSKÁ UHELNÁ	B	2,967	0,02	99,96
11	CZ0005102350	SEVEROČESKÉ DOLY	B	2,790	0,02	99,98
12	CZ0005078253	STČ ENERGETICKÁ	B	0,741	0,00	99,99
13	CZ0005100651	OKD	C	0,640	0,00	99,99
14	CS0008424958	SPOLANA	B	0,323	0,00	99,99
15	CZ0005005850	JČ PAPIRNY VĚTRŇNÍ	C	0,275	0,00	99,99
16	CZ0005092858	SPOLEK CH.HUT.VÝR.	C	0,259	0,00	99,99
17	CZ0005091355	PARAMO	C	0,224	0,00	100,00
18	CZ0005103457	ČESKOMORAVSKÉ DOLY	C	0,159	0,00	100,00
19	CZ0005082255	NKT CABLES	C	0,151	0,00	100,00
20	CZ0005018259	SLEZAN FRYDEK-MIS.	C	0,106	0,00	100,00

1) A=Hlavní B=Vedlejší C=Volný 2), resp. 3) Vztaheno k celk. objemu obchodů akcií+PL, resp. k objemu obchodů OS
1) A=Main B=Secondary C=Free 2) and 3) Resp. related to the total trade value of shares+units and system trade value

**EMISE DLUHOPISŮ S NEJVĚTŠÍMI CELKOVÝMI OBJEMY OBCHODŮ
BOND ISSUES WITH THE HIGHEST TOTAL TRADE VALUE**

	ISIN	Název	Trh ¹⁾	Objem (mil. Kč)	Podíl ²⁾ (%)	Kumul. ²⁾ (%)
	ISIN	Issue	Market ¹⁾	Value (mil. CZK)	²⁾ (%)	Cumul. ²⁾ (%)
1	CZ0001000822	ST.DLUHOP. 4,60/18	A	9 523,155	21,45	21,45
2	CZ0001000814	ST.DLUHOP. 3,70/13	A	9 115,163	20,53	41,98
3	CZ0001000764	ST.DLUHOP. 6,55/11	A	6 676,007	15,04	57,01
4	CZ0001000749	ST.DLUHOP. 6,95/16	A	6 256,752	14,09	71,11
5	CZ0001000855	ST.DLUHOP. 3,80/09	A	1 900,972	4,28	75,39
6	CZ0003700635	ČKA VAR/05	B	1 494,749	3,37	78,75
7	CZ0001000731	ST.DLUHOP. 6,40/10	A	1 459,066	3,29	82,04
8	CZ0001000863	ST.DLUHOP. 3,95/07	A	1 319,222	2,97	85,01
9	CZ0001000798	ST.DLUHOP. 2,90/08	A	1 247,071	2,81	87,82
10	CZ0001000780	ST.DLUHOP. 3,00/06	A	813,714	1,83	89,65
11	CZ0001000772	ST.DLUHOP. 5,70/06	A	769,238	1,73	91,38
12	CZ0000000120	EIB 4,15/18	A	410,739	0,93	92,31
13	CZ0002000219	HZL ČMHB VAR/07	C	395,501	0,89	93,20
14	CZ0003501207	ŠKODA AUTO 7,25/05	B	302,967	0,68	93,88
15	CZ0002000375	HZL ČMHB VAR/09	C	299,992	0,68	94,56
16	CZ0003501355	Č.TELECOM 3,50/08	B	266,873	0,60	95,16
17	CZ0003501173	GLAVER.CZ VAR/08	B	227,463	0,51	95,67
18	CZ0003700478	KOB VAR/05	A	226,814	0,51	96,18
19	CZ0003501181	ŠKODA AUTO VAR/07	B	176,404	0,40	96,58
20	CZ0000000021	EIB 8,20/09	A	175,932	0,40	96,98

**SUMARIZACE TRŽNÍCH KAPITALIZACÍ (KONEC MĚSÍCE)
MARKET CAPITALIZATION SUMMARY (MONTH - END)**

	Trh	Tržní kapitalizace (mil. Kč)	Počet emisí
	Market	Market Capitalization (mil. CZK)	Number of Issues
Akcie Shares	Hlavní / Main	778 341,9	6
	Vedlejší / Secondary	137 634,9	29
	Volný / Free	59 797,2	20
	Celkem / Total	975 774,0	55
Podílové listy Units	Hlavní / Main	0,0	0
	Vedlejší / Secondary	0,0	0
	Volný / Free	0,0	0
	Celkem / Total	0,0	0
Celkem Total	Hlavní / Main	778 341,9	6
	Vedlejší / Secondary	137 634,9	29
	Volný / Free	59 797,2	20
	Celkem / Total	975 774,0	55
Dluhopisy Bonds	Hlavní / Main	423 770,3	24
	Vedlejší / Secondary	78 093,2	19
	Volný / Free	75 172,5	34
	Celkem / Total	577 036,0	77

1) A=Hlavní B=Vedlejší C=Volný
1) A=Main B=Secondary C=Free

2) Podíl a kumulovaný podíl se vztahují k celk. objemu obchodů obligací
2) Both percentage and cumulative percentage relate to the total trade value of bonds

EMISE AKCIÍ A PL S NEJVĚTŠÍMI TRŽNÍMI KAPITALIZACEMI (KONEC MĚSÍCE)
ISSUES OF SHARES+UNITS WITH THE HIGHEST MARKET CAPIT. (MONTH - END)

	ISIN	Název	1) Trh	Tržní kapit. (mil. Kč)	Podíl 2) (%)	Kumul. 2) (%)
	ISIN	Issuer	1) Market	Market Capit. (mil. CZK)	2) (%)	Cumul. 2) (%)
1	AT0000652011	ERSTE BANK	A	286 592,7	29,37	29,37
2	CZ0005112300	ČEZ	A	201 766,2	20,68	50,05
3	CZ0008019106	KOMERČNÍ BANKA	A	124 368,2	12,75	62,79
4	CZ0009093209	ČESKÝ TELECOM	A	118 915,6	12,19	74,98
5	CS0008418869	PHILIP MORRIS ČR	C	32 104,2	3,29	78,27
6	CZ0008002755	ČESKÁ POJIŠŤOVNA	B	30 347,5	3,11	81,38
7	NL0000405173	ZENTIVA	A	28 892,0	2,96	84,34
8	CZ0009091500	UNIPETROL	A	17 807,1	1,82	86,17
9	CZ0009054607	ČESKÉ RADIOKOMUN.	B	13 719,6	1,41	87,57
10	CZ0005100651	OKD	C	11 593,3	1,19	88,76
11	CZ0005102350	SEVEROČESKÉ DOLY	B	11 124,4	1,14	89,90
12	CZ0005078352	SM ENERGETIKA	B	8 413,6	0,86	90,76
13	CZ0005078154	PRAŽSKÁ ENERGETIKA	B	7 883,7	0,81	91,57
14	CZ0005077958	JM ENERGETIKA	B	6 572,3	0,67	92,24
15	CZ0005078055	SČ ENERGETIKA	B	5 701,9	0,58	92,83
16	CZ0005078253	STČ ENERGETICKÁ	B	5 554,5	0,57	93,40
17	CZ0005077354	ZČ ENERGETIKA	B	5 510,5	0,56	93,96
18	CZ0005103952	SOKOLOVSKÁ UHELNÁ	B	5 235,4	0,54	94,50
19	CZ0005076950	VČ ENERGETIKA	B	5 003,9	0,51	95,01
20	CZ0005078956	JM PLYNARENSKA	B	3 931,8	0,40	95,42

EMISE DLUHOPISŮ S NEJVĚTŠÍMI TRŽNÍMI KAPITALIZACEMI (KONEC MĚSÍCE)
BOND ISSUES WITH THE HIGHEST MARKET CAPITAL. (MONTH - END)

	ISIN	Název	1) Trh	Tržní kapit. (mil. Kč)	Podíl 3) (%)	Kumul. 3) (%)
	ISIN	Issue	1) Market	Market Capit. (mil. CZK)	3) (%)	Cumul. 3) (%)
1	CZ0001000814	ST.DLUHOP. 3,70/13	A	60 066,9	10,41	10,41
2	CZ0001000764	ST.DLUHOP. 6,55/11	A	50 272,4	8,71	19,12
3	CZ0001000822	ST.DLUHOP. 4,60/18	A	44 052,6	7,63	26,76
4	CZ0001000798	ST.DLUHOP. 2,90/08	A	41 000,0	7,11	33,86
5	CZ0001000749	ST.DLUHOP. 6,95/16	A	35 000,0	6,07	39,93
6	CZ0001000780	ST.DLUHOP. 3,00/06	A	29 910,0	5,18	45,11
7	CZ0001000772	ST.DLUHOP. 5,70/06	A	28 000,0	4,85	49,96
8	CZ0001000855	ST.DLUHOP. 3,80/09	A	27 401,8	4,75	54,71
9	CZ0001000707	ST.DLUHOP. 6,75/05	A	22 000,0	3,81	58,52
10	CZ0001000731	ST.DLUHOP. 6,40/10	A	21 000,0	3,64	62,16
11	CZ0001000723	ST.DLUHOP. 6,30/07	A	20 110,0	3,49	65,65
12	CZ0001000863	ST.DLUHOP. 3,95/07	A	18 000,0	3,12	68,77
13	CZ0002000185	HZL HVB 6,0/09	C	10 885,0	1,89	70,65
14	CZ0003700635	ČKA VAR/05	B	10 000,0	1,73	72,39
15	CZ0003501397	SŽDC 4,60/11	B	6 998,6	1,21	73,60
16	CZ0000000021	EIB 8,20/09	A	6 000,0	1,04	74,64
17	CZ0003501355	Č.TELECOM 3,50/08	B	5 992,2	1,04	75,68
18	CZ0003700551	ČEB 6,95/10	B	5 500,0	0,95	76,63
19	CZ0002000268	HZL KB 5,50/09	C	5 475,0	0,95	77,58
20	CZ0003700858	CKA 4,00/07	B	5 008,5	0,87	78,45

1) A=Hlavní B=Vedlejší C=Volný
 1) A=Main B=Secondary C=Free

2), resp. 3) Vztaheno k celkové tržní kapitalizaci akcií+PL, resp. obligací
 2) and 3) Resp. related to the total market capitalization for shares+units and bonds

EMISE AKCIÍ A PL S NEJVĚTŠÍM RŮSTEM KURZŮ (OBJEM OS NAD 50 000 Kč)
ISSUES OF SHARES AND UNITS WITH THE HIGHEST PRICE RISE (ST VALUE ABOVE CZK 50,000)

1)	ISIN	Název Issuer	Trh 1) Market	Kurz	Kurz	Změna	Objem OS	Objem OC	Celkem
				30.11.04	30.12.04	(%)	(tis. Kč)	(tis. Kč)	(tis. Kč)
	ISIN			Price	Price	Change	Value ST	Value OT	Total Value
				30.11.04	30.12.04	(%)	(CZK 000s)	(CZK 000s)	(CZK 000s)
1	CZ0005091355	PARAMO	C	840,00	1 071,00	27,5	224	0	224
2	CZ0005100651	OKD	C	441,00	500,00	13,4	640	0	640
3	NL0000405173	ZENTIVA	A	678,30	757,60	11,7	1 087 272	2 258 023	3 345 295
4	CS0008424958	SPOLANA	B	71,92	80,00	11,2	323	0	323
5	CZ0005082255	NKT CABLES	C	740,00	799,00	8,0	151	0	151
6	CZ0009091500	UNIPETROL	A	91,04	98,20	7,9	621 525	764 573	1 386 098
7	CS0008418869	PHILIP MORRIS ČR	C	15 541,00	16 776,00	7,9	863 860	1 288 878	2 152 737
8	CZ0005078253	STČ ENERGETICKÁ	B	2 198,00	2 350,00	6,9	741	0	741
9	CZ0009093209	ČESKÝ TELECOM	A	346,60	369,20	6,5	1 991 001	10 678 742	12 669 743
10	CZ0005018259	SLEZAN FRÝDEK-MÍS.	C	380,00	400,00	5,3	106	0	106
11	CZ0005078352	SM ENERGETIKA	B	3 550,00	3 690,00	3,9	100	0	100
12	CS0008412458	METALIMEX	C	2 555,00	2 650,00	3,7	66	0	66
13	CZ0005112300	ČEZ	A	334,60	340,70	1,8	5 317 535	5 917 289	11 234 825
14	CZ0005103457	ČESKOMORAVSKÉ DOLY	C	390,00	395,00	1,3	159	0	159
15	CZ0009054607	ČESKÉ RADIOKOMUN.	B	441,00	444,00	0,7	4 896	557	5 453
16	AT0000652011	ERSTE BANK	A	1 186,00	1 187,00	0,1	1 704 443	1 103 029	2 807 472
17									
18									
19									
20									

EMISE AKCIÍ A PL S NEJVĚTŠÍM POKLESEM KURZŮ (OBJEM OS NAD 50 000 Kč)
ISSUES OF SHARES AND UNITS WITH THE HIGHEST PRICE DECLINE (ST VALUE ABOVE CZK 50,000)

1)	ISIN	Název Issuer	Trh 1) Market	Kurz	Kurz	Změna	Objem OS	Objem OC	Celkem
				30.11.04	30.12.04	(%)	(tis. Kč)	(tis. Kč)	(tis. Kč)
	ISIN			Price	Price	Change	Value ST	Value OT	Total Value
				30.11.04	30.12.04	(%)	(CZK 000s)	(CZK 000s)	(CZK 000s)
1	CZ0005005850	JČ PAPIRNY VĚTRNÍ	C	69,00	58,00	-15,9	275	0	275
2	CZ0005102350	SEVEROČESKÉ DOLY	B	1 553,00	1 480,00	-4,7	2 790	0	2 790
3	CZ0005103952	SOKOLOVSKÁ UHELNÁ	B	920,00	880,00	-4,3	2 967	2 760	5 727
4	CZ0008019106	KOMERČNÍ BANKA	A	3 365,00	3 272,00	-2,8	5 287 790	7 300 639	12 588 428
5	CZ0008002755	ČESKÁ POJIŠŤOVNA	B	15 699,00	15 300,00	-2,5	8 459	0	8 459
6									
7									
8									
9									
10									
11									
12									
13									
14									
15									
16									
17									
18									
19									
20									

Statistické údaje v zahraničních měnách / Statistical data in foreign currencies

Roční objemy obchodů (v mil.) / Yearly Trade Values (in mil.)

Rok Year	Akcie + PL / Shares + Units			Dluhopisy / Bonds			Celkem / Total		
	CZK	EUR ¹⁾	USD	CZK	EUR ¹⁾	USD	CZK	EUR ¹⁾	USD
1993	7 129,5	212,7	241,6	1 890,5	56,2	64,5	9 020,1	268,9	306,1
1994	42 593,9	1 252,7	1 475,3	19 432,3	568,0	684,5	62 026,2	1 820,7	2 159,8
1995	125 642,8	3 671,3	4 753,5	69 764,1	2 035,3	2 633,3	195 406,9	5 706,6	7 386,7
1996	249 935,2	7 348,9	9 188,8	143 264,3	4 216,4	5 288,8	393 199,6	11 565,3	14 477,6
1997	246 301,9	6 961,2	7 897,1	433 235,6	12 053,0	13 644,5	679 537,5	19 014,2	21 541,6
1998	172 594,0	4 789,6	5 385,7	687 597,6	19 189,0	21 761,9	860 191,6	23 978,6	27 147,6
1999	163 456,7	4 425,9	4 705,3	1 024 029,0	27 801,4	29 691,6	1 187 485,7	32 227,3	34 396,9
2000	264 145,3	7 390,0	6 971,1	958 687,6	26 866,9	25 153,4	1 222 832,8	34 256,9	32 124,5
2001	128 799,1	3 780,7	3 393,5	1 858 379,7	54 615,9	49 041,9	1 987 178,8	58 396,7	52 435,4
2002	197 397,6	6 413,8	6 036,9	1 595 673,6	51 870,6	49 106,8	1 793 071,1	58 284,4	55 143,7
2003	257 442,5	8 068,6	9 187,4	1 110 103,9	34 909,5	39 246,8	1 367 546,4	42 978,1	48 434,3

¹⁾ V období 1993 - 1998 objem obchodů v XEU / ¹⁾ In period 1993 - 1998 - trade value in XEU

Měsíční objemy obchodů v roce 2004 (v mil.) / Monthly Trade Values in 2004 (in mil.)

Měsíc Month	Akcie + PL / Shares + Units			Dluhopisy / Bonds			Celkem / Total		
	CZK	EUR	USD	CZK	EUR	USD	CZK	EUR	USD
01	29 946,1	914,8	1 154,1	65 686,9	2 003,8	2 522,7	95 633,0	2 918,6	3 676,8
02	43 077,8	1 310,5	1 658,2	65 775,0	1 996,4	2 523,6	108 852,8	3 306,9	4 181,8
03	48 441,2	1 469,1	1 800,3	82 757,7	2 509,4	3 073,4	131 198,9	3 978,5	4 873,7
04	42 440,0	1 305,0	1 564,8	71 420,6	2 197,4	2 634,9	113 860,6	3 502,4	4 199,7
05	43 641,6	1 362,0	1 632,5	49 937,5	1 559,7	1 874,1	93 579,1	2 921,7	3 506,6
06	24 472,1	774,5	940,2	69 362,8	2 191,7	2 659,1	93 834,9	2 966,2	3 599,3
07	33 915,5	1 076,0	1 320,4	38 335,4	1 215,4	1 488,0	72 250,9	2 291,4	2 808,4
08	33 484,2	1 058,2	1 286,3	48 847,2	1 549,1	1 882,6	82 331,4	2 607,4	3 168,9
09	37 679,2	1 191,9	1 456,6	48 486,0	1 535,0	1 873,4	86 165,2	2 726,9	3 330,0
10	42 710,9	1 356,5	1 694,4	63 269,1	2 008,2	2 518,3	105 980,0	3 364,7	4 212,7
11	53 642,8	1 714,7	2 227,7	44 201,2	1 413,6	1 838,0	97 844,1	3 128,3	4 065,7
12	46 210,3	1 504,9	2 009,0	44 400,3	1 445,2	1 926,4	90 610,5	2 950,1	3 935,4
2004	479 661,6	15 038,2	18 744,4	692 479,7	21 624,9	26 814,5	1 172 141,3	36 663,1	45 558,9

Tržní kapitalizace na konci roku (v mil.) / Market capitalization at the end of the year (in mil.)

Rok Year	Akcie + PL / Shares + Units			Dluhopisy / Bonds			Celkem / Total		
	CZK	EUR ¹⁾	USD	CZK	EUR ¹⁾	USD	CZK	EUR ¹⁾	USD
1993	x	x	x	18 326,0	545,8	611,8	x	x	x
1994	353 102,9	10 333,7	12 588,8	50 004,2	1 463,4	1 782,7	403 107,1	11 797,1	14 371,5
1995	478 634,1	14 053,5	17 992,4	87 832,0	2 578,9	3 301,7	566 466,1	16 632,4	21 294,1
1996	539 242,2	15 903,1	19 729,3	136 917,7	4 037,9	5 009,4	676 159,9	19 941,0	24 738,8
1997	495 680,5	12 968,5	14 311,1	174 005,1	4 552,5	5 023,8	669 685,6	17 520,9	19 335,0
1998	416 202,1	11 884,4	13 940,8	198 107,2	5 656,8	6 635,6	614 309,3	17 541,2	20 576,4
1999	479 649,6	13 275,7	13 331,4	231 116,4	6 396,8	6 423,6	710 766,0	19 672,5	19 755,0
2000	442 893,8	12 621,7	11 712,7	280 074,9	7 981,6	7 406,8	722 968,7	20 603,3	19 119,6
2001	340 250,7	10 639,5	9 383,9	319 399,4	9 987,5	8 808,8	659 650,1	20 627,0	18 192,7
2002	478 038,3	15 127,8	15 860,1	372 487,7	11 787,6	12 358,2	850 526,0	26 915,4	28 218,2
2003	644 483,0	19 888,4	25 122,1	505 535,8	15 600,5	19 705,9	1 150 018,8	35 488,9	44 828,1

¹⁾ V období 1993 - 1998 tržní kapitalizace v XEU / ¹⁾ In period 1993 - 1998 - market capitalization in XEU

Tržní kapitalizace akciového trhu v roce 2004 (v mil.) / Shares market capitalization in 2004 (in mil.)

Měsíc - konec Month - end	Domácí akcie / Domestic shares			Zahraníční akcie / Foreign shares			Celkem / Total		
	CZK	EUR	USD	CZK	EUR	USD	CZK	EUR	USD
01	466 074,9	13 996,2	17 332,0	208 430,7	6 259,2	7 750,9	674 505,6	20 255,4	25 082,9
02	522 188,0	16 099,5	19 991,9	220 156,4	6 787,6	8 428,7	742 344,4	22 887,1	28 420,5
03	547 440,8	16 672,5	20 382,0	238 104,0	7 251,5	8 865,0	785 544,8	23 924,0	29 247,0
04	541 652,7	16 645,7	19 884,5	239 779,1	7 368,7	8 802,5	781 431,8	24 014,5	28 686,9
05	512 183,1	16 195,5	19 757,1	239 240,6	7 564,9	9 228,5	751 423,7	23 760,4	28 985,6
06	512 814,1	16 146,5	19 618,7	266 091,2	8 378,2	10 179,9	778 905,3	24 524,7	29 798,6
07	510 737,4	16 114,1	19 399,1	265 000,4	8 361,0	10 065,3	775 737,8	24 475,1	29 464,4
08	529 325,5	16 606,3	20 110,4	264 183,4	8 288,1	10 037,0	793 508,9	24 894,4	30 147,4
09	567 172,0	17 914,5	22 231,6	278 517,3	8 797,1	10 917,1	845 689,3	26 711,6	33 148,7
10	588 773,9	18 670,5	23 779,3	288 192,3	9 138,8	11 639,4	876 966,2	27 809,3	35 418,7
11	648 775,1	20 935,0	27 836,1	312 219,1	10 074,8	13 395,9	960 994,2	31 009,8	41 232,0
12	660 289,3	21 720,0	29 551,1	315 484,7	10 377,8	14 119,4	975 774,0	32 097,8	43 670,5