



ROČENKA 2019 / FACT BOOK 2019

BURZA CENNÝCH PAPÍRŮ PRAHA, A.S.
PRAGUE STOCK EXCHANGE

OBSAH / CONTENT

BURZOVNÍ TRHY / EXCHANGE MARKETS	3
KLÍČOVÉ ÚDAJE / KEY DATA	5
BURZOVNÍ INDEXY / EXCHANGE INDICES	7
PŘEHLED INDEXŮ 2019 / 2019 INDICES REVIEW	7
HODNOTY INDEXU PX / PX INDEX VALUES	8
AKCIE / SHARES	9
PŘEHLED OBJEMŮ OBCHODŮ PODLE TRHŮ V ROCE 2019 / 2019 TRADE TURNOVER BY MARKET REVIEW	9
ROČNÍ A MĚSÍČNÍ OBJEMY OBCHODŮ / YEARLY AND MONTHLY TRADE TURNOVER	10
EMISE S NEJVĚTŠÍMI CELKOVÝMI OBJEMY OBCHODŮ / ISSUES WITH THE HIGHEST TOTAL TRADE TURNOVER	12
EMISE S NEJVĚTŠÍM RŮSTEM KURZŮ / ISSUES WITH THE HIGHEST PRICE INCREASING	13
EMISE S NEJVĚTŠÍM POKLESEM KURZŮ / ISSUES WITH THE HIGHEST PRICE DECREASING	13
SUMARIZACE TRŽNÍCH KAPITALIZACÍ PODLE TRHŮ / MARKET CAPITALIZATION SUMMARY BY MARKET	14
TRŽNÍ KAPITALIZACE NA KONCI ROKŮ A MĚSÍČŮ / MARKET CAPITALIZATION AT THE END OF YEARS AND MONTHS	15
EMISE S NEJVĚTŠÍMI TRŽNÍMI KAPITALIZACEMI NA REGULOVANÉM TRHU / ISSUES WITH THE HIGHEST MARKET CAPITALIZATION ON REGULATED MARKET	17
DLUHOPISY / BONDS	18
PŘEHLED OBJEMŮ OBCHODŮ PODLE TRHŮ V ROCE 2019 / 2019 TRADE TURNOVER BY MARKET REVIEW	18
ROČNÍ A MĚSÍČNÍ OBJEMY OBCHODŮ / YEARLY AND MONTHLY TRADE TURNOVER	19
OBJEMY OBCHODŮ V ČLENĚNÍ PODLE SEKTORU DLUHOPISU / TRADE TURNOVER BROKEN DOWN BY SECTOR OF BONDS	20
EMISE S NEJVĚTŠÍMI CELKOVÝMI OBJEMY OBCHODŮ / ISSUES WITH THE HIGHEST TOTAL TRADE TURNOVER	21
OSTATNÍ PRODUKTY / OTHER PRODUCTS	22
INVESTIČNÍ CERTIFIKÁTY / INVESTMENT CERTIFICATES	22
WARRANTY / WARRANTS	22
ODTRŽENÉ KUPÓNY / SEPARATED COUPONS	22
AKCIE INVESTIČNÍCH FONDŮ / SHARES OF INVESTMENT FUNDS	22
ETF / ETFS	22
KONTAKTY / CONTACTS	23

BURZOVNÍ TRHY / EXCHANGE MARKETS

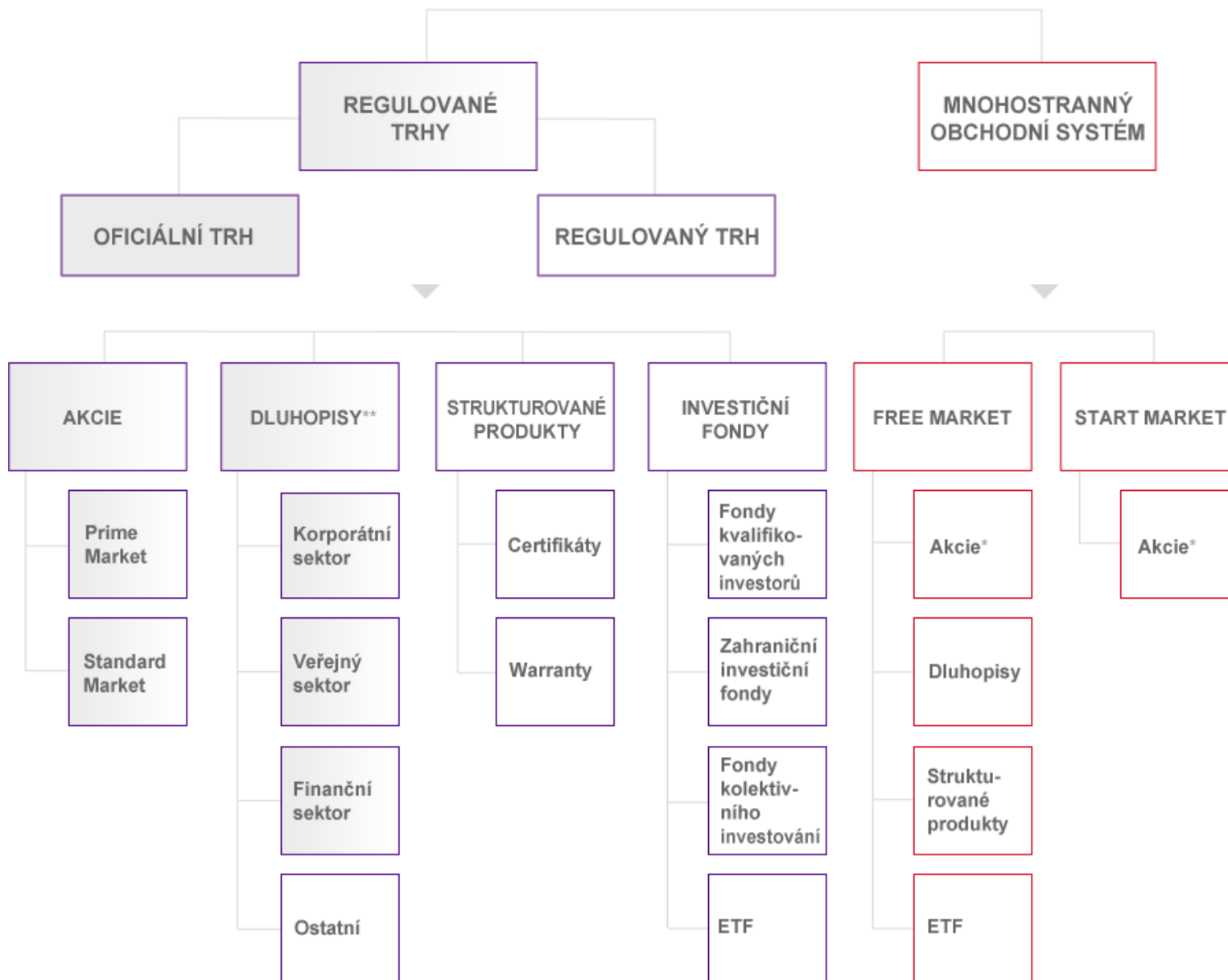

*Akcie a upisovací práva **Dluhové cenné papíry

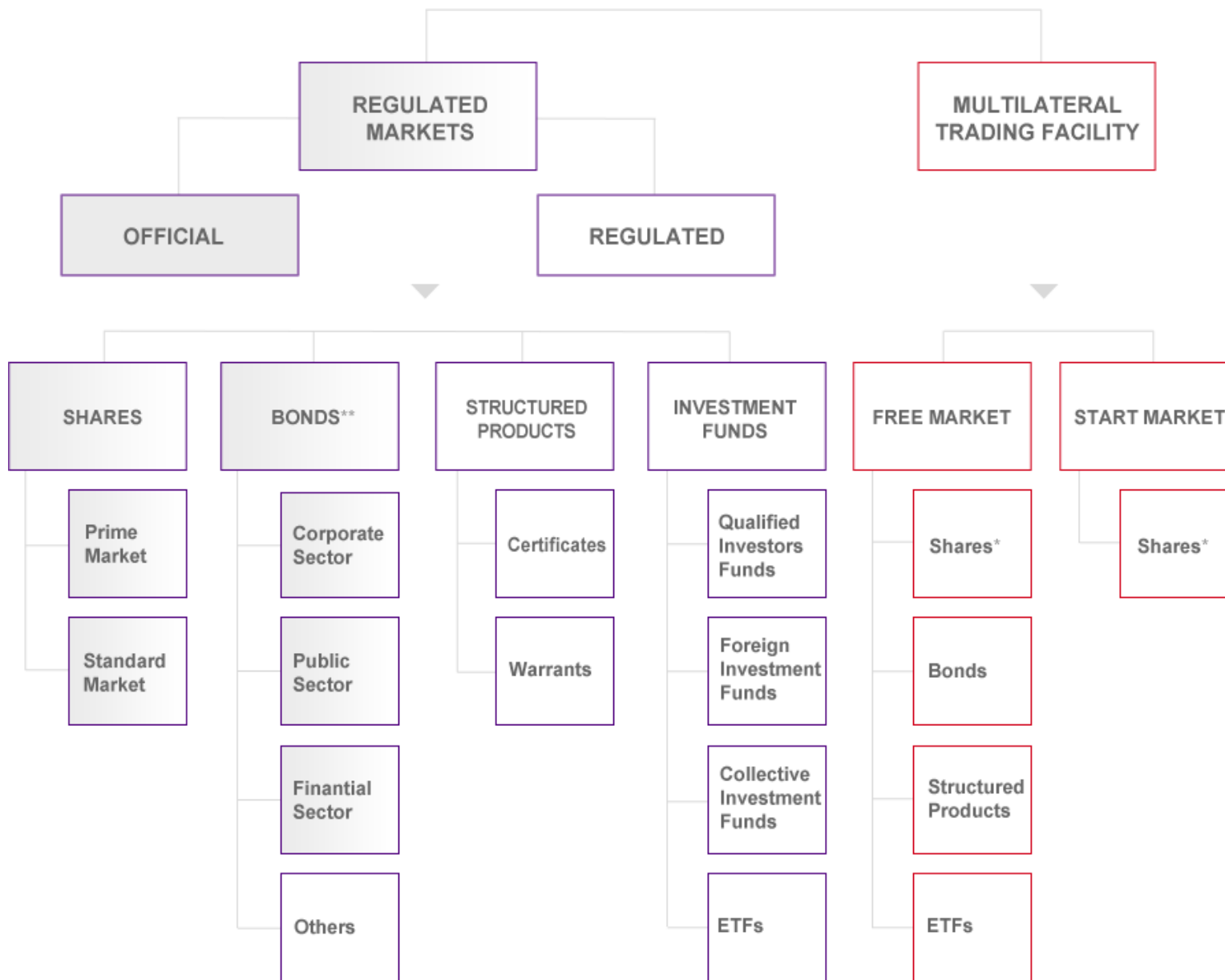

*Shares and Subscription Rights **Debt Securities

KLÍČOVÉ ÚDAJE / KEY DATA

	2012	2013	2014	2015	2016	2017	2018	2019
Počet burzovních dnů / <i>Number of Trading Sessions</i>	251	250	250	249	252	250	249	250
TRH AKCIÍ / EQUITY MARKET								
Objemy obchodů / Trade Turnover								
Celkový objem obchodů (mld. Kč) / <i>Total Trade Turnover (CZKbn)</i>	250,58	174,74	153,49	167,90	168,03	138,78	142,55	108,78
Z toho: / <i>Of which: Trh Prime / Prime Market*</i>	247,39	172,26	150,84	163,27	164,15	135,35	135,79	102,26
Trh Standard / <i>Standard Market**</i>	3,16	2,43	2,48	2,44	3,41	2,97	4,33	6,00
Trh Free (MTF) / <i>Free Market (MTF)</i>	0,03	0,05	0,17	2,19	0,47	0,46	2,41	0,45
Trh START (MTF) / <i>START Market (MTF)</i>	–	–	–	–	–	–	0,02	0,07
Průměrný denní objem (mil. Kč) / <i>Average Daily Trade Turnover (CZKm)</i>	998,33	698,96	613,95	674,28	666,78	555,13	572,49	435,12
Tržní kapitalizace ke konci roku / Market Capitalization – end of the year								
Celkem (mld. Kč) / <i>Total (CZKbn)</i>	1 142,09	1 093,48	1 040,29	1 100,47	1 044,46	1 252,59	21 261,96	22 054,22
Z toho: / <i>Of which: Trh Prime / Prime Market*</i>	1 087,35	1 040,72	993,81	1 001,46	997,00	1 194,99	1 012,57	1 072,88
Trh Standard / <i>Standard Market**</i>	54,74	33,77	30,54	33,34	35,76	41,42	32,02	174,67
Trh Free (MTF) / <i>Free Market (MTF)</i>	0,00	18,99	15,94	65,67	11,71	16,18	20 215,03	20 804,09
Trh START (MTF) / <i>START Market (MTF)</i>	–	–	–	–	–	–	2,33	2,59
Počty emisí ke konci roku / Number of Issues – end of the year								
Celkem (ks) / <i>Total (pieces)</i>	28	26	23	25	25	23	53	54
Z toho: / <i>Of which: Trh Prime / Prime Market*</i>	14	14	14	15	15	13	11	11
Trh Standard / <i>Standard Market**</i>	14	11	8	8	8	8	6	6
Trh Free (MTF) / <i>Free Market (MTF)</i>	0	1	1	2	2	2	32	31
Trh START (MTF) / <i>START Market (MTF)</i>	–	–	–	–	–	–	4	6
Indexy ke konci roku / Indices – end of the year								
PX	1 038,70	989,04	946,71	956,33	921,61	1 078,16	986,56	1 115,63
PX-TR	1 397,82	1 389,42	1 384,89	1 455,91	1 481,56	1 830,91	1 766,18	2 109,39
PX-TRnet	–	–	–	–	–	–	–	1 753,63
PX-GLOB	1 295,79	1 239,49	1 183,83	1 240,95	1 198,40	1 449,97	1 342,44	1 498,28

	2012	2013	2014	2015	2016	2017	2018	2019
TRH DLUHOVÝCH CENNÝCH PAPIŘŮ / BONDS MARKET								
Objemy obchodů / Trade Turnover								
Celkový objem obchodů (mld. Kč) / Total Trade Turnover (CZKbn)	594,21	1,93	8,23	5,10	4,15	6,21	9,27	11,92
Z toho: / Of which: Veřejný sektor / Public Sector	566,03	0,00	0,00	0,00	0,00	0,00	0,00	0,00
Podnikový sektor / Corporate Sector	9,44	1,93	8,23	5,10	4,15	6,15	9,19	11,87
Finanční sektor / Financial Sector	18,74	0,00	0,00	0,00	0,00	0,06	0,08	0,05
Počty emisí ke konci roku / Number of Issues – end of the year								
Celkem (ks) / Total (pieces)	98	110	116	112	115	116	112	118
Z toho: / Of which: Veřejný sektor / Public Sector	20	21	24	26	25	25	24	21
Podnikový sektor / Corporate Sector	27	32	38	42	49	54	55	63
Finanční sektor / Financial Sector	51	57	54	44	41	37	33	34
TRH STRUKTUROVANÝCH PRODUKTŮ / STRUCTURED PRODUCTS								
Objemy obchodů / Trade Turnover								
Celkový objem obchodů (mil. Kč) / Total Trade Turnover (CZKm)	50,66	122,16	564,64	262,01	126,35	227,31	132,39	195,46
Počet emisí	30	103	68	89	71	61	72	84
TRH INVESTIČNÍCH AKCIÍ A PODÍLOVÝCH LISTŮ INVESTIČNÍCH FONDŮ / INVESTMENT FUNDS								
Objemy obchodů / Trade Turnover								
Celkový objem obchodů (mil. Kč) / Total Trade Turnover (CZKm)	–	–	–	0,00	62,66	87,28	42,84	33,77
Počet emisí	–	–	–	17	37	32	35	36
TRH OSTATNÍCH PRODUKTŮ / OTHER PRODUCTS								
Objemy obchodů / Trade Turnover								
Celkový objem obchodů (mil. Kč) / Total Trade Turnover (CZKm)	–	–	3,70	–	–	–	0,02	–
Počet emisí	–	–	0	–	–	–	3	–

*) Trh Prime od 30. 11. 2012, do 29. 11. 2012 Hlavní trh / Prime Market from 30 November 2012, till 29 November 2012 Main Market

***) Trh Standard od 30. 11. 2012, do 29. 11. 2012 Volný trh / Standard Market from 30 November 2012, till 29 November 2012 Free Market

BURZOVNÍ INDEXY / EXCHANGE INDICES

Přehled indexů 2019 / 2019 indices review

Index	Hodnota 28. 12. 2018 <i>Value Dec. 28, 2018</i>	Hodnota 30. 12. 2019 <i>Value Dec. 30, 2019</i>	Změna (%) <i>Change (%)</i>	Roční maximum <i>Annual Max.</i>	Datum maxima <i>Date of Annual Max.</i>	Roční minimum <i>Annual Min.</i>	Datum minima <i>Date of Annual Min.</i>
PX	986,56	1 115,63	13,08	1 119,33	27.12.19	989,37	02.01.19
PX-TR	1 766,18	2 109,39	19,43	2 116,38	27.12.19	1 771,23	02.01.19
PX-TRnet	1 483,32	1 753,63	18,22	1 759,43	27.12.19	1 487,56	02.01.19
PX-GLOB	1 342,44	1 498,28	11,61	1 502,73	27.12.19	1 346,54	02.01.19

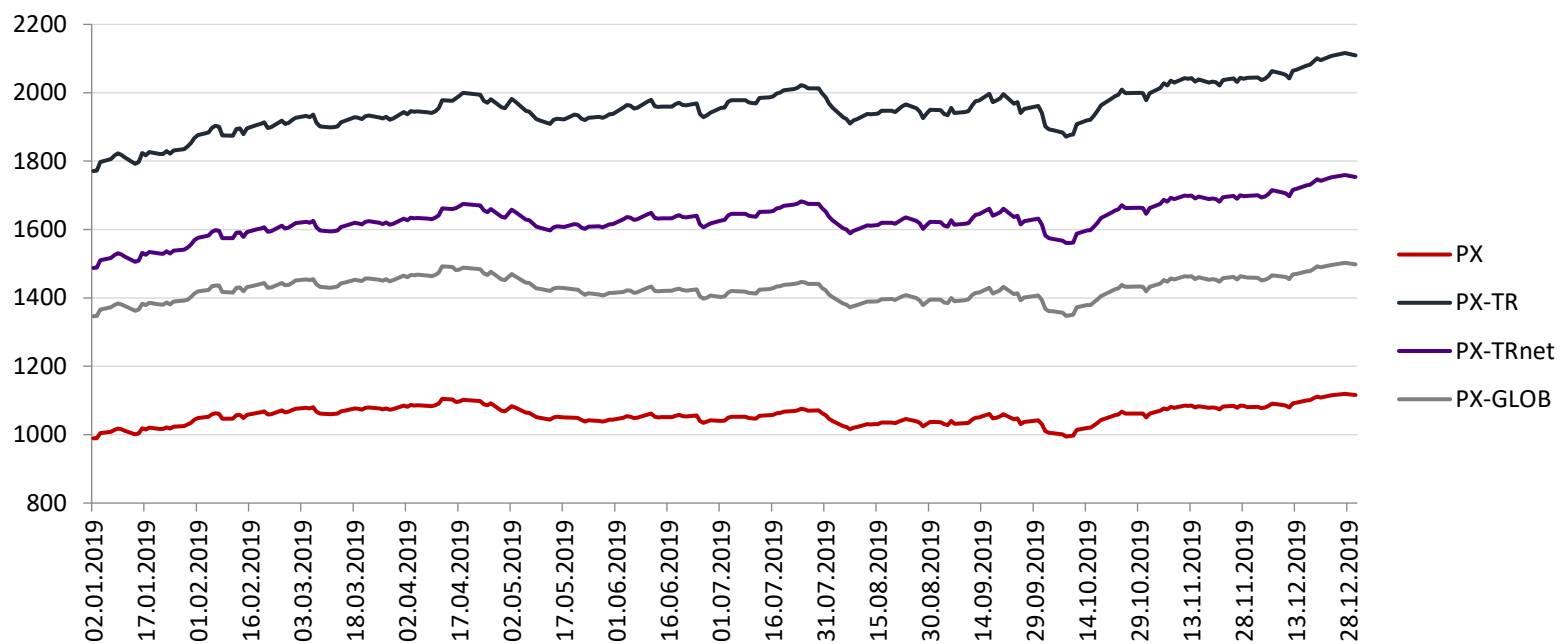

Hodnoty indexu PX / PX index values

Měsíc / Month Den / Day	01/2019	02/2019	03/2019	04/2019	05/2019	06/2019	07/2019	08/2019	09/2019	10/2019	11/2019	12/2019
1		1 048,28	1 075,74	1 084,81			1 039,84	1 047,08		1 031,25	1 061,83	
2	989,37			1 081,41	1 083,50		1 040,72	1 040,37	1 036,45	1 010,03		1 081,69
3	990,05			1 086,69	1 079,63	1 049,90	1 049,29		1 030,39	1 005,48		1 077,64
4	1 004,21	1 052,05	1 078,69	1 085,49		1 053,83	1 052,10		1 028,39	1 004,56	1 069,69	1 079,35
5		1 060,03	1 076,63	1 086,09		1 052,68		1 025,54	1 040,28		1 077,01	1 083,94
6		1 063,02	1 080,53		1 064,71	1 048,39		1 022,85	1 032,06		1 073,78	1 091,19
7	1 008,56	1 060,92	1 067,67		1 063,50	1 049,65		1 015,70		1 000,53	1 081,05	
8	1 014,36	1 046,82	1 061,45	1 084,46			1 052,12	1 020,53		994,07	1 078,27	
9	1 018,05			1 083,42	1 051,40		1 048,44	1 022,67	1 033,49	996,62		1 087,25
10	1 015,70			1 086,27	1 049,64	1 059,22	1 047,25		1 035,04	997,28		1 085,32
11	1 011,44	1 046,43	1 059,68	1 091,03		1 061,89	1 047,07		1 043,57	1 013,55	1 085,25	1 079,96
12		1 057,32	1 060,36	1 104,47		1 051,99	1 055,62	1 030,67	1 049,42		1 084,11	1 091,78
13		1 058,06	1 061,63		1 043,87	1 050,88		1 030,29	1 050,17		1 084,96	1 093,41
14	1 001,15	1 048,95	1 068,43		1 050,31	1 051,46		1 030,43		1 019,52	1 079,39	
15	1 004,03	1 058,23	1 070,29	1 103,02	1 052,07		1 056,65	1 031,03		1 020,39	1 083,11	
16	1 019,00			1 095,90	1 051,57		1 057,73	1 035,46	1 060,83	1 026,98		1 100,02
17	1 014,88			1 096,97	1 050,75	1 051,57	1 062,36		1 047,51	1 034,30		1 101,10
18	1 020,36	1 063,90	1 076,73	1 101,67		1 055,18	1 063,87		1 050,02	1 042,90	1 078,18	1 106,23
19		1 065,63	1 075,36			1 057,56	1 067,41	1 035,33	1 053,36		1 079,73	1 111,24
20		1 068,07	1 073,37		1 049,34	1 054,01		1 033,74	1 060,32		1 078,34	1 108,30
21	1 017,25	1 058,89	1 078,39		1 048,33	1 053,47		1 037,98		1 053,25	1 073,69	
22	1 016,98	1 060,23	1 079,35		1 042,68		1 069,58	1 042,32		1 056,92	1 081,90	
23	1 021,65			1 098,48	1 038,09		1 071,22	1 045,55	1 045,03	1 059,29		1 114,73
24	1 017,70			1 088,97	1 041,89	1 056,18	1 075,44		1 047,57	1 067,14		
25	1 023,10	1 070,68	1 076,33	1 085,62		1 040,05	1 074,02		1 031,06	1 061,54	1 084,56	
26		1 065,39	1 074,35	1 091,47		1 034,74	1 070,58	1 039,35	1 037,10		1 079,01	
27		1 067,33	1 076,96		1 040,29	1 037,94		1 034,13	1 038,45		1 085,45	1 119,33
28	1 025,14	1 071,68	1 072,63		1 038,16	1 041,73		1 024,08			1 083,82	
29	1 029,60		1 074,39	1 070,23	1 040,51		1 070,64	1 031,02		1 062,18	1 080,75	
30	1 034,95			1 068,72	1 043,62		1 062,22	1 037,27	1 041,75	1 061,88		1 115,63
31	1 043,55				1 044,09		1 056,69			1 050,87		
Min.	989,37	1 046,43	1 059,68	1 068,72	1 038,09	1 034,74	1 039,84	1 015,70	1 028,39	994,07	1 061,83	1 077,64
Max.	1 043,55	1 071,68	1 080,53	1 104,47	1 083,50	1 061,89	1 075,44	1 047,08	1 060,83	1 067,14	1 085,45	1 119,33
Průměr / Average	1 015,50	1 059,60	1 072,33	1 088,76	1 050,85	1 050,62	1 058,68	1 032,43	1 042,49	1 030,48	1 079,23	1 096,01

AKCIE / SHARES

Přehled objemů obchodů podle trhů v roce 2019 / 2019 trade turnover by market review

Trh Market	Objem (mil. Kč) Turnover (CZKm)	Objem (ks) Volume (pieces)	Počet obchodů Number of Transactions
Prime	102 257,39	433 843 644	525 039
Standard	6 001,05	20 880 103	54 826
Free (MTF)	450,07	6 723 429	11 983
START (MTF)	71,25	184 844	82
Celkem / Total	108 779,75	461 632 020	591 930

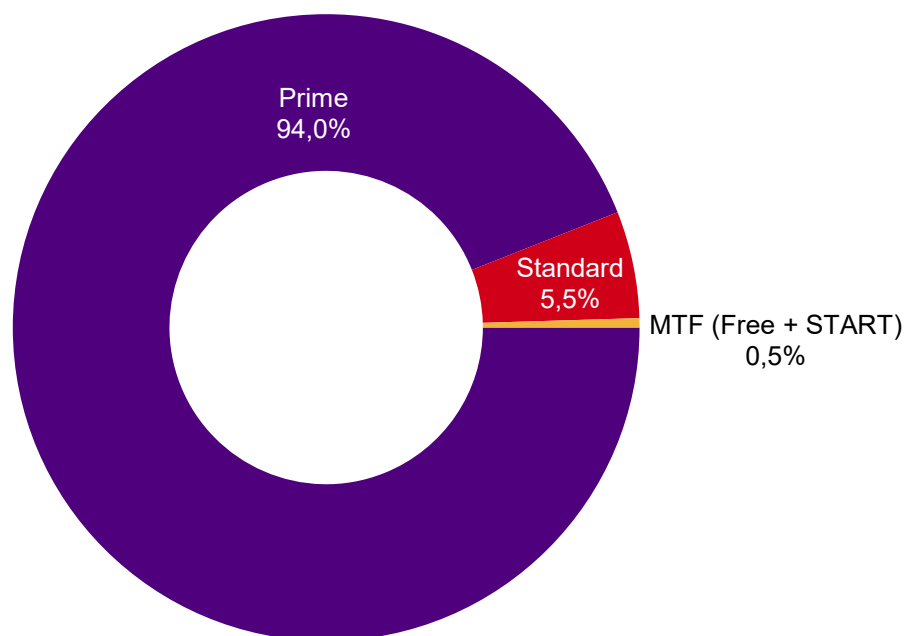

Roční a měsíční objemy obchodů / Yearly and monthly trade turnover

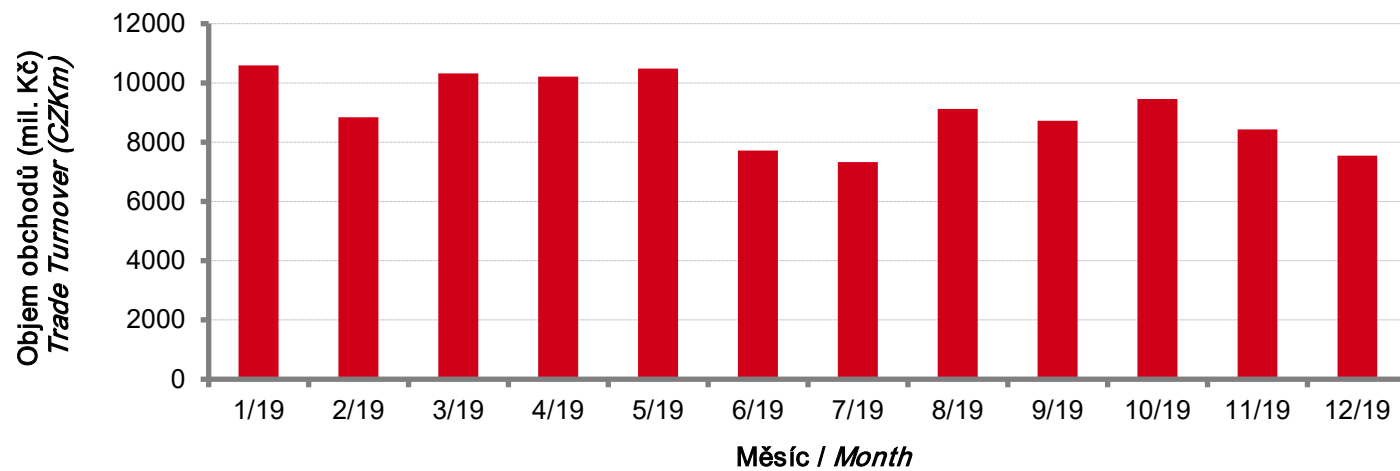
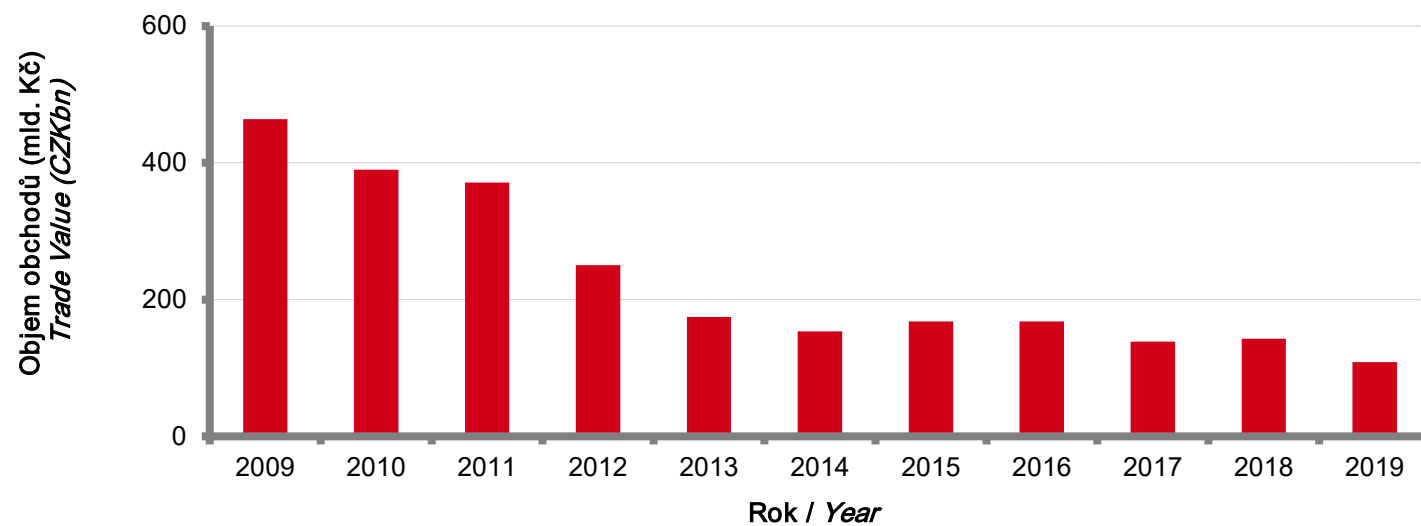

Období / Period	Objem / Turnover		
	mil. Kč / CZKm	mil. EUR / EURm	mil. USD / USDm
2010	389 867,2	15 391,1	20 447,7
2011	370 986,4	15 130,3	21 104,5
2012	250 581,7	9 967,7	12 828,5
2013	174 740,5	6 735,2	8 949,4
2014	153 488,7	5 575,7	7 417,6
2015	167 896,9	6 150,4	6 824,3
2016	168 028,4	6 215,5	6 873,9
2017	138 783,4	5 262,6	5 920,0
2018	142 548,0	5 561,1	6 579,1
2019	108 779,8	4 236,5	4 745,0
01/2019	10 588,1	412,7	471,1
02/2019	8 846,5	343,9	390,5
03/2019	10 320,6	401,9	454,2
04/2019	10 214,9	397,9	447,0
05/2019	10 478,7	406,6	454,7
06/2019	7 722,0	301,6	340,8
07/2019	7 332,3	286,9	321,7
08/2019	9 127,6	353,8	393,8
09/2019	8 719,8	337,1	370,9
10/2019	9 453,4	367,9	406,7
11/2019	8 433,2	330,4	365,1
12/2019	7 542,5	295,8	328,5

Emise s největšími celkovými objemy obchodů / Issues with the highest total trade turnover

Pořadí <i>Rank</i>	ISIN <i>ISIN</i>	Název <i>Issuer</i>	Trh ¹⁾ <i>Market¹⁾</i>	Objem (mil. Kč) <i>Turnover (CZKm)</i>	Podíl (%) ²⁾ <i>Percentage (%)²⁾</i>	Kumulativní podíl (%) ²⁾ <i>Cumulative Percentage (%)²⁾</i>
1.	CZ0008019106	KOMERČNÍ BANKA	Prime	29 229,070	26,87%	26,87%
2.	CZ0005112300	ČEZ	Prime	28 008,630	25,75%	52,62%
3.	CZ0008040318	MONETA MONEY BANK	Prime	21 481,446	19,75%	72,37%
4.	AT0000652011	ERSTE GROUP BANK	Prime	15 975,730	14,69%	87,05%
5.	CS0008418869	PHILIP MORRIS ČR	Standard	3 776,599	3,47%	90,52%
6.	CZ0009093209	O2 C.R.	Prime	3 146,130	2,89%	93,42%
7.	BMG200452024	CETV	Prime	2 772,846	2,55%	95,96%
8.	GB00BDD85M81	AVAST	Standard	2 053,081	1,89%	97,85%
9.	AT0000908504	VIG	Prime	844,899	0,78%	98,63%
10.	CZ0009000121	KOFOLA ČS	Prime	488,960	0,45%	99,08%

1) Trh k 30. 12. 2019 / Market on 30 December 2019

2) Podíl a kumulativní podíl se vztahují k celkovému objemu obchodů akcií / Both percentage and cumulative percentage relate to the total trade turnover of shares

Emise s největším růstem kurzů / Issues with the highest price increasing

Pořadí <i>Rank</i>	ISIN <i>ISIN</i>	Název <i>Issuer</i>	Kurz (Kč) 28. 12. 2018 <i>Price (CZK) at Dec. 28, 2018</i>	Kurz (Kč) 30. 12. 2019 <i>Price (CZK) at Dec. 30, 2019</i>	Změna (%) <i>Change (%)</i>
1.	NL0010391108	PHOTON ENERGY	8,70	42,00	382,76
2.	GB00BDD85M81	AVAST	81,50	140,00	71,78
3.	BMG200452024	CETV	62,30	102,00	63,72
4.	SK1120010287	TMR	740,00	945,00	27,70
5.	AT0000908504	VIG	527,00	647,00	22,77
6.	CZ0008040318	MONETA MONEY BANK	72,50	85,00	17,24
7.	AT0000652011	ERSTE GROUP BANK	747,00	857,00	14,73
8.	CZ0005088559	TOMA	1 060,00	1 210,00	14,15
9.	CS0008418869	PHILIP MORRIS ČR	14 080,00	15 280,00	8,52
10.	GB00BF5SDZ96	STOCK	61,40	62,00	0,98

Poznámka: Akcie s objemy nad 50 tis. Kč / Note: Shares with turnover exceeding CZKthnd 50

Emise s největším poklesem kurzů / Issues with the highest price decreasing

Pořadí <i>Rank</i>	ISIN <i>ISIN</i>	Název <i>Issuer</i>	Kurz (Kč) 28. 12. 2018 <i>Price (CZK) at Dec. 28, 2018</i>	Kurz (Kč) 30. 12. 2019 <i>Price (CZK) at Dec. 30, 2019</i>	Změna (%) <i>Change (%)</i>
1.	LU0275164910	PFNONWOVENS	806,00	700,00	-13,15
2.	CZ0005112300	ČEZ	535,00	509,50	-4,77
3.	CZ0009093209	O2 C.R.	241,00	234,00	-2,90
4.	CZ0008019106	KOMERČNÍ BANKA	847,00	829,50	-2,07
5.	CZ0009000121	KOFOLA ČS	283,00	280,00	-1,06

Poznámka: Akcie s objemy nad 50 tis. Kč / Note: Shares with turnover exceeding CZKthnd 50

Sumarizace tržních kapitalizací podle trhů / Market capitalization summary by market

Trh <i>Market</i>	28. 12. 2018		30. 12. 2019	
	Tržní kapitalizace (mil. Kč) <i>Market Capitalization (CZKm)</i>	Počet emisí <i>Number of Issues</i>	Tržní kapitalizace (mil. Kč) <i>Market Capitalization (CZKm)</i>	Počet emisí <i>Number of Issues</i>
Prime	1 012 573,9	11	1 072 876,6	11
Standard	32 020,0	6	174 666,1	6
Free (MTF)	20 215 033,7	32	20 804 090,4	31
START (MTF)	2 329,1	4	2 585,7	6
Celkem / Total	21 261 956,7	53	22 054 218,8	54
Z toho: / Of which: Domácí emise / Domestic Issues	607 748,7	15	596 439,1	17
Zahraníční emise / Foreign Issues	20 654 207,9	38	21 457 779,9	37

Tržní kapitalizace - regulovaný trh
Market Capitalization - Regulated Market

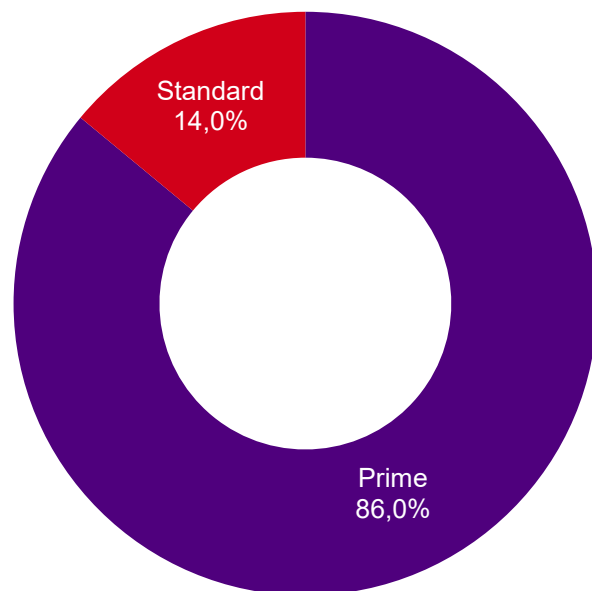

Tržní kapitalizace na konci roků a měsíců / Market capitalization at the end of years and months

Období / Period	Domácí akcie / Domestic Shares			Zahraniční akcie / Foreign Shares			Celkem / Total		
	mil. Kč / CZKm	mil. EUR / EURm	mil. USD / USDm	mil. Kč / CZKm	mil. EUR / EURm	mil. USD / USDm	mil. Kč / CZKm	mil. EUR / EURm	mil. USD / USDm
2010	805 237,0	31 922,2	42 394,3	582 767,5	23 102,8	30 681,7	1 388 004,5	55 025,0	73 075,9
2011	753 443,1	29 203,2	37 785,5	07 324,6	11 911,8	15 412,5	1 060 767,7	41 115,0	53 198,0
2012	708 777,7	28 193,2	37 163,3	433 312,2	17 236,0	22 719,8	1 142 089,9	45 429,2	59 883,1
2013	603 537,0	21 990,8	30 314,8	489 946,8	17 852,0	24 609,3	1 093 483,9	39 842,7	54 924,1
2014	627 910,4	22 643,7	27 543,6	412 378,3	14 871,2	18 089,1	1 040 288,7	37 514,9	45 632,7
2015	636 244,4	23 542,8	25 729,7	464 227,3	17 177,7	18 773,3	1 100 471,7	40 720,5	44 503,1
2016	599 701,3	22 194,7	23 390,2	444 762,9	16 460,5	17 347,1	1 044 464,1	38 655,2	40 737,3
2017	687 280,5	26 910,0	32 280,3	565 301,9	22 134,0	26 551,2	1 252 582,4	49 043,9	58 831,5
2018	607 748,7	23 574,4	27 003,9	20 654 207,9	801 171,8	917 720,1	21 261 956,6	824 746,2	944 723,9
2019	596 439,1	23 426,5	26 209,0	21 457 779,9	842 803,6	942 909,0	22 054 218,9	866 230,1	969 118,0
01/2019	640 258,8	24 854,8	28 548,6	20 348 417,1	789 923,0	907 317,8	20 988 675,9	814 777,8	935 866,4
02/2019	638 530,0	24 942,6	28 474,0	20 289 656,8	792 564,7	904 778,5	20 928 186,8	817 507,3	933 252,5
03/2019	638 089,5	24 732,2	27 781,7	20 369 324,6	789 508,7	886 856,7	21 007 414,1	814 240,9	914 638,4
04/2019	611 764,1	23 841,2	26 756,7	20 536 955,9	800 349,0	898 222,4	21 148 719,9	824 190,2	924 979,0
05/2019	618 551,1	23 959,1	26 715,8	21 155 603,7	819 444,7	913 730,6	21 774 154,8	843 403,8	940 446,4
06/2019	614 017,1	24 131,1	27 456,8	21 465 431,8	843 601,2	959 863,7	22 079 448,8	867 732,3	987 320,5
07/2019	605 763,8	23 607,3	26 321,5	21 491 682,3	837 555,8	933 852,5	22 097 446,1	861 163,1	960 174,1
08/2019	589 550,5	22 749,4	25 104,3	21 102 628,7	814 301,7	898 596,0	21 692 179,2	837 051,1	923 700,4
09/2019	582 376,6	22 559,6	24 565,6	21 682 101,9	839 903,2	914 586,5	22 264 478,4	862 462,8	939 152,1
10/2019	579 554,9	22 718,7	25 340,2	21 649 576,4	848 670,2	946 595,1	22 229 131,4	871 388,9	971 935,3
11/2019	585 163,3	22 934,1	25 186,7	21 440 862,2	840 323,8	922 862,4	22 026 025,5	863 257,9	948 049,1
12/2019	596 439,1	23 426,5	26 209,0	21 457 779,9	842 803,6	942 909,0	22 054 218,9	866 230,1	969 118,0

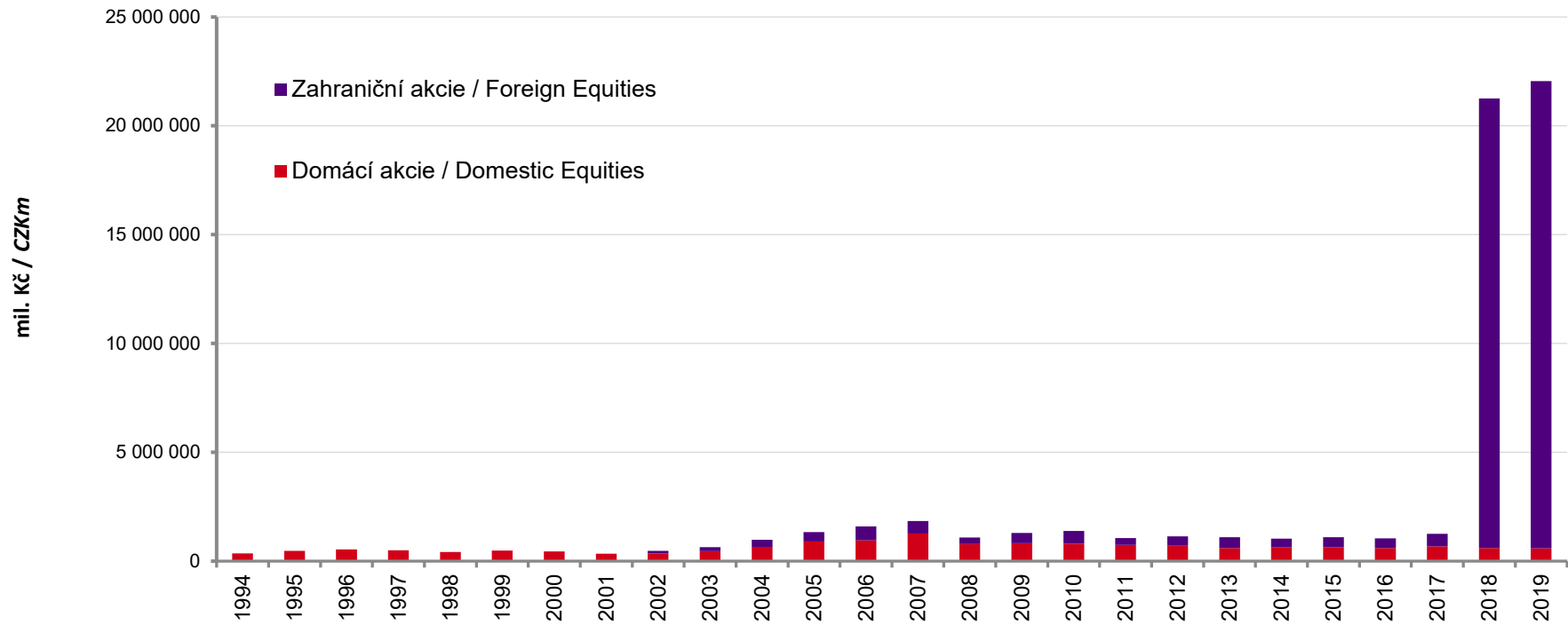

Emise s největšími tržními kapitalizacemi na regulovaném trhu / Issues with the highest market capitalization on regulated market

Pořadí <i>Rank</i>	ISIN <i>ISIN</i>	Název <i>Issuer</i>	Trh ¹⁾ <i>Market¹⁾</i>	Tržní kapitalizace (mil. Kč) ¹⁾ <i>Market Capitalization (CZKm)¹⁾</i>	Podíl (%) ²⁾ <i>Percentage (%)²⁾</i>	Kumulativní podíl (%) ²⁾ <i>Cumulative Percentage (%)²⁾</i>
1.	AT0000652011	ERSTE GROUP BANK	Prime	368 338,6	29,53%	29,53%
2.	CZ0005112300	ČEZ	Prime	274 105,8	21,97%	51,50%
3.	CZ0008019106	KOMERČNÍ BANKA	Prime	157 645,9	12,64%	64,13%
4.	GB00BDD85M81	AVAST	Standard	140 967,4	11,30%	75,43%
5.	AT0000908504	VIG	Prime	82 816,0	6,64%	82,07%
6.	CZ0009093209	O2 C.R.	Prime	72 591,5	5,82%	87,89%
7.	CZ0008040318	MONETA MONEY BANK	Prime	43 435,0	3,48%	91,37%
8.	BE0003878957	VGP	Prime	29 361,2	2,35%	93,73%
9.	CS0008418869	PHILIP MORRIS ČR	Standard	29 241,3	2,34%	96,07%
10.	BMG200452024	CETV	Prime	25 867,9	2,07%	98,14%
11.	SK1120010287	TMR	Prime	6 338,3	0,51%	98,65%
12.	CZ0009000121	KOFOVA ČS	Prime	6 241,7	0,50%	99,15%
13.	LU0275164910	PFNONWOVENS	Prime	6 134,7	0,49%	99,64%
14.	CZ0005088559	TOMA	Standard	1 787,5	0,14%	99,79%
15.	CS0008419750	ENERGOAQUA	Standard	1 738,5	0,14%	99,93%

1) Trh ke dni 30. 12. 2019 / Market on 30 December 2019

2) Podíl a kumulativní podíl se vztahují k celkové tržní kapitalizaci akcií. / Both percentage and cumulative percentage relate to the total market capitalization for shares.

DLUHOPISY / BONDS

Přehled objemů obchodů podle trhů v roce 2019 / 2019 trade turnover by market review

Sektor Sector	Objem (mil. Kč) Trade Turnover (CZKm)	Objem (ks) Volume (pieces)	Počet obchodů Number of transactions
Veřejný / Public	0,000	0	0
Podnikový / Corporate	11 869,203	43 632 633	3 909
Finanční / Financial	51,367	487	110
Celkem / Total	11 920,571	43 633 120	4 019

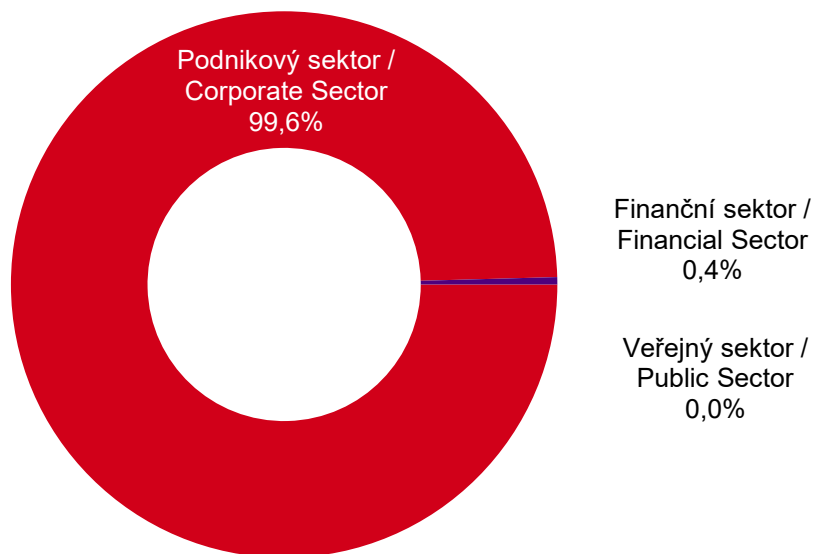

Roční a měsíční objemy obchodů / Yearly and monthly trade turnover

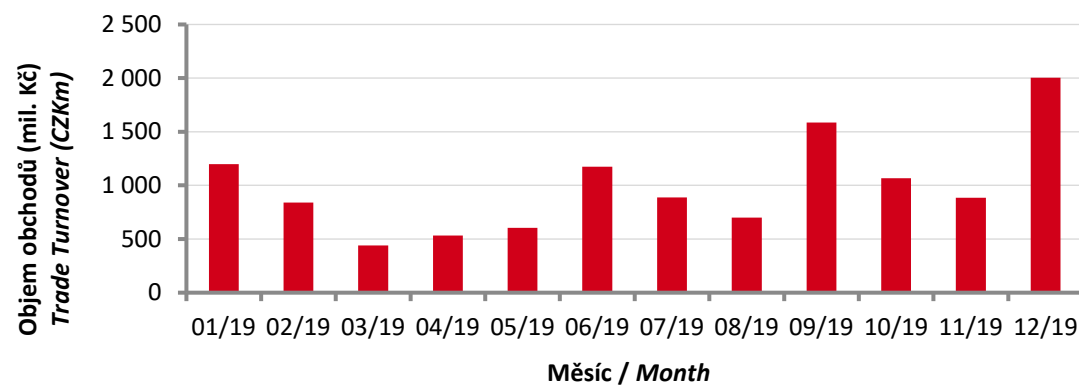
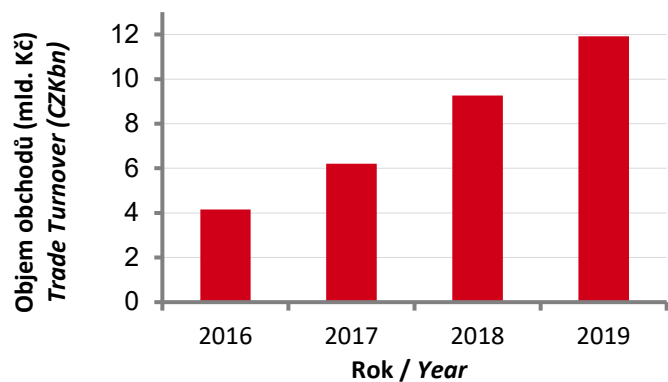

Období / Period	Objem / Turnover		
	mil. Kč / CZKm	mil. EUR / EURm	mil. USD / USDm
2010	529 907,6	20 938,9	27 677,8
2011	628 022,4	25 423,6	35 184,1
2012	594 213,0	23 598,5	30 194,6
2013	1 925,7	74,2	98,5
2014	8 227,3	298,4	380,3
2015	5 101,4	186,4	207,1
2016	4 153,0	153,6	169,4
2017	6 212,5	234,3	261,1
2018	9 265,9	359,6	417,4
2019	11 920,6	464,6	518,9
01/2019	1 198,3	46,7	53,3
02/2019	840,3	32,7	37,2
03/2019	441,2	17,2	19,4
04/2019	532,4	20,7	23,3
05/2019	605,1	23,5	26,2
06/2019	1 174,3	45,9	51,8
07/2019	889,0	34,8	39,1
08/2019	699,2	27,1	30,1
09/2019	1 585,7	61,4	67,2
10/2019	1 065,7	41,5	45,9
11/2019	885,6	34,7	38,3
12/2019	2 003,9	78,5	87,1

Objemy obchodů v členění podle sektoru dluhopisu / Trade turnover broken down by sector of bonds

Období / Period	Sektor dluhopisu (mil. Kč) / Bonds Sector (CZKm)			Celkem Total
	Veřejné ¹⁾ Public ¹⁾	Podnikové Corporate	Bankovní ²⁾ Bank ²⁾	
2010	511 892,91	6 044,08	12 669,41	529 907,60
2011	606 968,49	3 816,64	17 788,22	628 022,36
2012	566 033,78	9 438,75	18 740,44	594 212,96
2013	0,00	1 925,75	0,00	1 925,75
2014	0,00	8 227,25	0,00	8 227,25
2015	0,00	5 101,38	0,00	5 101,38
2016	0,00	4 153,03	0,00	4 153,03
2017	0,00	6 147,81	64,71	6 212,52
2018	0,00	9 190,20	75,71	9 265,90
2019	0,00	11 869,20	51,37	11 920,57
01/2019	0,00	1 195,52	2,79	1 198,31
02/2019	0,00	837,76	2,53	840,28
03/2019	0,00	434,80	6,35	441,15
04/2019	0,00	528,88	3,47	532,35
05/2019	0,00	602,06	3,06	605,12
06/2019	0,00	1 169,50	4,77	1 174,27
07/2019	0,00	886,03	3,01	889,04
08/2019	0,00	698,96	0,21	699,18
09/2019	0,00	1 571,12	14,54	1 585,66
10/2019	0,00	1 063,53	2,19	1 065,71
11/2019	0,00	880,69	4,93	885,61
12/2019	0,00	2 000,35	3,51	2 003,87

1) Státní + Komunální / Government + Municipal

2) Bankovní + Hypoteční / Banks + Mortgage

Emise s největšími celkovými objemy obchodů / Issues with the highest total trade turnover

Pořadí <i>Rank</i>	ISIN <i>ISIN</i>	Název <i>Issue</i>	Sektor <i>Sector</i>	Objem (mil. Kč) <i>Turnover (CZKm)</i>	Podíl (%) ¹⁾ <i>Percentage (%)¹⁾</i>	Kumulativní podíl (%) ¹⁾ <i>Cumulative Percentage (%)¹⁾</i>
1.	CZ0003520447	JTFG X 4,75/24	Podnikový sektor	4 310,294	36,16%	36,16%
2.	CZ0003520793	JTRE FIN.3 0,00/24	Podnikový sektor	1 328,345	11,14%	47,30%
3.	CZ0000000856	ALPHA QUEST 4,5/21	Podnikový sektor	777,347	6,52%	53,82%
4.	CZ0003522419	J&T EF IV 5,60/22	Podnikový sektor	728,692	6,11%	59,94%
5.	CZ0003515199	JTFG VII 3,00/19	Podnikový sektor	594,295	4,99%	64,92%
6.	CZ0003521023	ROHLIK FIN.6,60/23	Podnikový sektor	398,555	3,34%	68,26%
7.	CZ0003514861	RUSTONKA 0,00/21	Podnikový sektor	337,433	2,83%	71,10%
8.	CZ0003522930	SAZKA GR. 5,20/24	Podnikový sektor	327,002	2,74%	73,84%
9.	CZ0003522245	AQUILA RAF 5,25/22	Podnikový sektor	310,348	2,60%	76,44%
10.	CZ0003518649	JTEF CZKII 5,25/25	Podnikový sektor	278,621	2,34%	78,78%

1) Podíl a kumulativní podíl se vztahují k celkovému objemu obchodů dluhopisů. / Both percentage and cumulative percentage relate to the total trade turnover of bond.

OSTATNÍ PRODUKTY / OTHER PRODUCTS

Investiční certifikáty / Investment certificates

2019	Počet emisí 30. 12. <i>Number of Issues Dec. 30</i>	Objem (ks) <i>Traded Volume (pcs)</i>	Objem (mil. Kč) <i>Turnover (CZKm)</i>	Počet obchodů <i>Number of Trades</i>
Nepákové / <i>Non Leverage</i>	7	5 010	8,65	53
Pákové / <i>Leverage</i>	5	46 835	6,83	136

Warranty / Warrants

2019	Počet emisí 30. 12. <i>Number of Issues Dec. 30</i>	Objem (ks) <i>Traded Volume (pcs)</i>	Objem (mil. Kč) <i>Turnover (CZKm)</i>	Počet obchodů <i>Number of Trades</i>
	72	5 075 672	179,98	2 390

Održené kupóny / Separated coupons

2019	Počet emisí 30. 12. <i>Number of Issues Dec. 30</i>	Objem (ks) <i>Traded Volume (pcs)</i>	Objem (mil. Kč) <i>Turnover (CZKm)</i>	Počet obchodů <i>Number of Trades</i>
	8	0	0,00	0

Akcie investičních fondů / Shares of Investment Funds

2019	Počet emisí 30. 12. <i>Number of Issues Dec. 30</i>	Objem (ks) <i>Traded Volume (pcs)</i>	Objem (mil. Kč) <i>Turnover (CZKm)</i>	Počet obchodů <i>Number of Trades</i>
	33	1 351	33,22	18

ETF / ETFs

2019	Počet emisí 30. 12. <i>Number of Issues Dec. 30</i>	Objem (ks) <i>Traded Volume (pcs)</i>	Objem (mil. Kč) <i>Turnover (CZKm)</i>	Počet obchodů <i>Number of Trades</i>
	3	109	0,55	5

KONTAKTY / CONTACTS

Adresa / Address

Burza cenných papírů Praha, a.s. / *Prague Stock Exchange*
Rybná 14 / *Rybná 14*
110 05 Praha 1 / *110 05 Prague 1*
Česká republika / *Czech Republic*

Telefonní spojení / Phone Numbers

Recepce / *Reception Desk* +420 221 832 821
Kontakt s médii / *Media Relations* +420 221 832 820
Obchodování / *Trading Department* +420 221 832 121
Emitenti cenných papírů / *Listing Department* +420 221 832 169
Členské otázky / *Membership Issues* +420 221 832 167
Šíření burzovních informací / *Dissemination of Information* +43 1 53 165 288

Elektronická pošta / E-mail

Obecná schránka / *Information Service* info@pse.cz
Šíření burzovních informací / *Dissemination of Information* marketdataservices@ceeseg.com
Elektronická podatelna burzy – pouze pro příjem podání ve správním
řízení opatřených elektronickým podpisem / *Electronic Registry* posta@pse.cz
Datová schránka / *Data Box* 7xensbk
Internetové stránky / *Web Pages* www.pse.cz