



ROČENKA 2018 / FACT BOOK 2018

BURZA CENNÝCH PAPÍRŮ PRAHA, A.S.
PRAGUE STOCK EXCHANGE

OBSAH / CONTENT

BURZOVNÍ TRHY / EXCHANGE MARKETS	3
KLÍČOVÉ ÚDAJE / KEY DATA	5
BURZOVNÍ INDEXY / EXCHANGE INDICES	7
PŘEHLED INDEXŮ 2018 / 2018 INDICES REVIEW	7
HODNOTY INDEXU PX / PX INDEX VALUES	8
AKCIE / SHARES	9
PŘEHLED OBJEMŮ OBCHODŮ PODLE TRHŮ V ROCE 2018 / 2018 TRADE TURNOVER BY MARKET REVIEW	9
ROČNÍ A MĚSÍČNÍ OBJEMY OBCHODŮ / YEARLY AND MONTHLY TRADE TURNOVER	10
EMISE S NEJVĚTŠÍMI CELKOVÝMI OBJEMY OBCHODŮ / ISSUES WITH THE HIGHEST TOTAL TRADE TURNOVER	12
EMISE S NEJVĚTŠÍM RŮSTEM KURZŮ / ISSUES WITH THE HIGHEST PRICE INCREASING	13
EMISE S NEJVĚTŠÍM POKLESEM KURZŮ / ISSUES WITH THE HIGHEST PRICE DECREASING.....	13
SUMARIZACE TRŽNÍCH KAPITALIZACÍ PODLE TRHŮ / MARKET CAPITALIZATION SUMMARY BY MARKET	14
TRŽNÍ KAPITALIZACE NA KONCI ROKŮ A MĚSÍČŮ / MARKET CAPITALIZATION AT THE END OF YEARS AND MONTHS.....	15
EMISE S NEJVĚTŠÍMI TRŽNÍMI KAPITALIZACEMI NA REGULOVANÉM TRHU / ISSUES WITH THE HIGHEST MARKET CAPITALIZATION ON REGULATED MARKET	16
DLUHOPISY / BONDS	17
PŘEHLED OBJEMŮ OBCHODŮ PODLE TRHŮ V ROCE 2018 / 2018 TRADE TURNOVER BY MARKET REVIEW	17
ROČNÍ A MĚSÍČNÍ OBJEMY OBCHODŮ / YEARLY AND MONTHLY TRADE TURNOVER	18
OBJEMY OBCHODŮ V ČLENĚNÍ PODLE SEKTORU DLUHOPISU / TRADE TURNOVER BROKEN DOWN BY SECTOR OF BONDS.....	19
EMISE S NEJVĚTŠÍMI CELKOVÝMI OBJEMY OBCHODŮ / ISSUES WITH THE HIGHEST TOTAL TRADE TURNOVER	20
OSTATNÍ PRODUKTY / OTHER PRODUCTS	21
INVESTIČNÍ CERTIFIKÁTY / INVESTMENT CERTIFICATES.....	21
WARRANTY / WARRANTS	21
ODTRŽENÉ KUPÓNY / SEPARATED COUPONS	21
AKCIE INVESTIČNÍCH FONDŮ / SHARES OF INVESTMENT FUNDS	21
ETF / ETFS	21
KONTAKTY / CONTACTS	22

BURZOVNÍ TRHY / EXCHANGE MARKETS

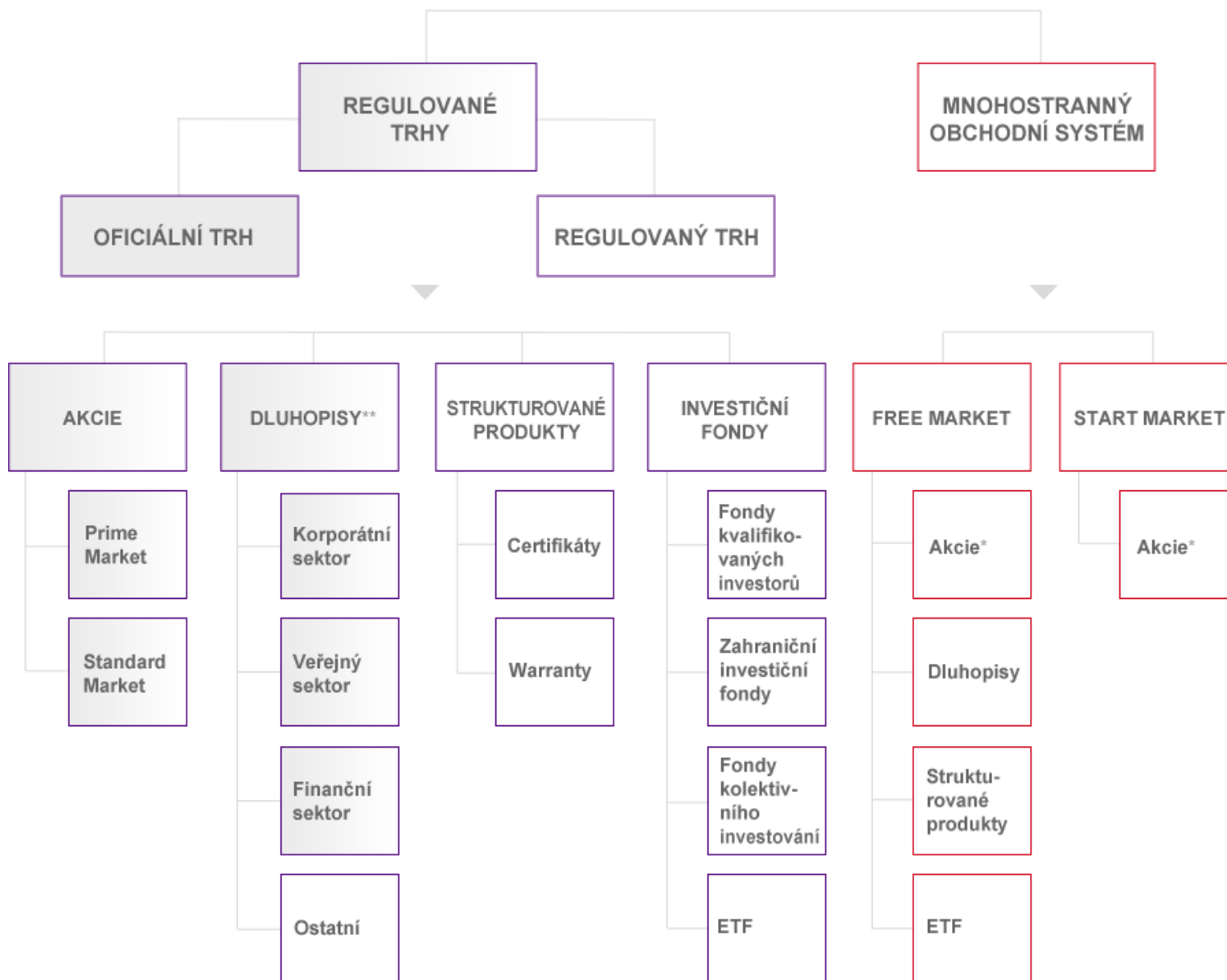

*Akcie a upisovací práva **Dluhové cenné papíry

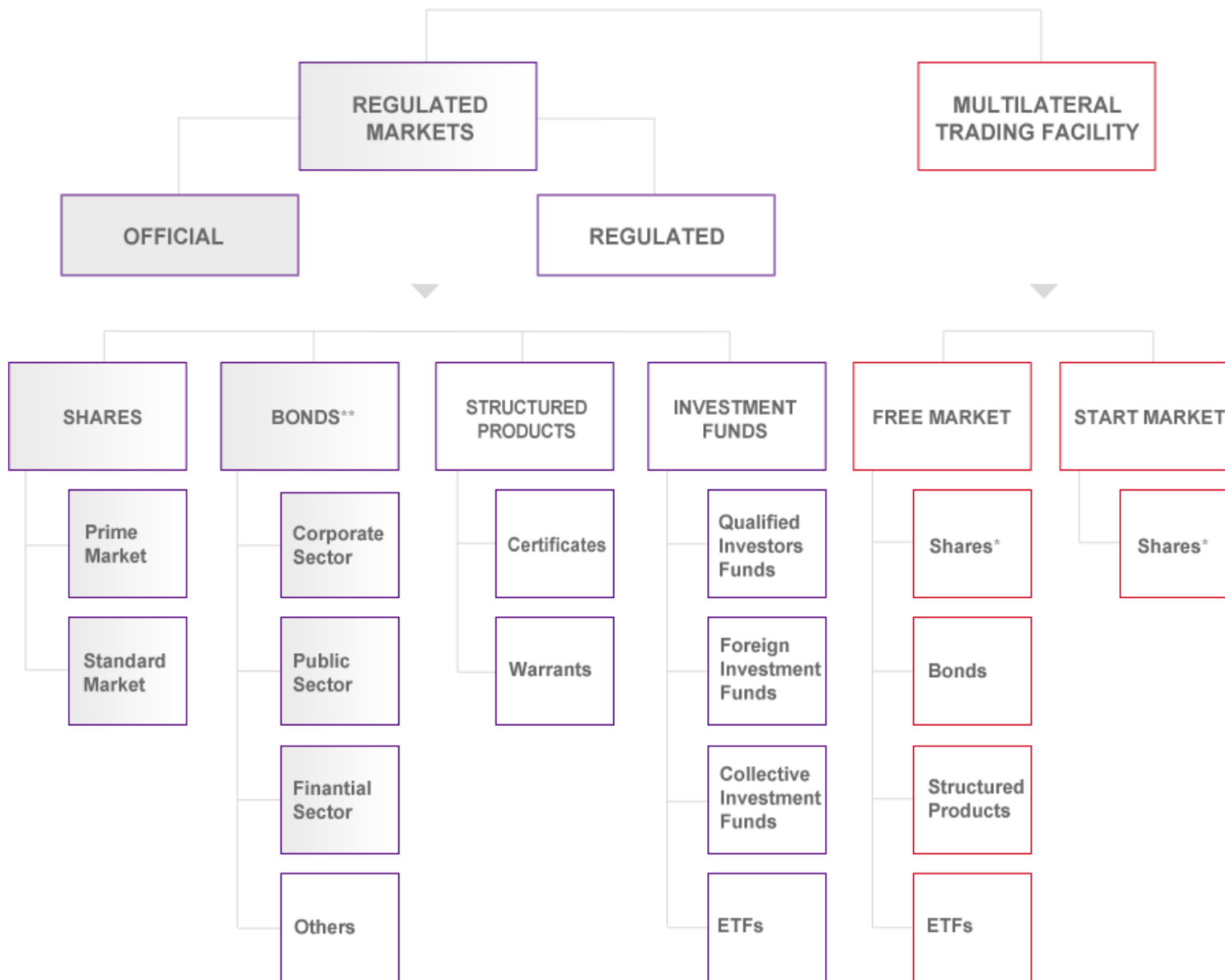

*Shares and Subscription Rights **Debt Securities

KLÍČOVÉ ÚDAJE / KEY DATA

	2011	2012	2013	2014	2015	2016	2017	2018
Počet burzovních dnů / <i>Number of Trading Sessions</i>	253	251	250	250	249	252	250	249
TRH AKCIÍ / EQUITY MARKET								
Objemy obchodů / Trade Turnover								
Celkový objem obchodů (mld. Kč) / <i>Total Trade Turnover (CZKbn)</i>	370,99	250,58	174,74	153,49	167,90	168,03	138,78	142,55
Z toho: / <i>Of which: Trh Prime / Prime Market*</i>	366,24	247,39	172,26	150,84	163,27	164,15	135,35	135,79
Trh Standard / <i>Standard Market**</i>	4,75	3,16	2,43	2,48	2,44	3,41	2,97	4,33
Trh Free (MTF) / <i>Free Market (MTF)</i>	–	0,03	0,05	0,17	2,19	0,47	0,46	2,41
Trh START (MTF) / <i>START Market (MTF)</i>	–	–	–	–	–	–	–	0,02
Průměrný denní objem (mil. Kč) / <i>Average Daily Trade Turnover (CZKm)</i>	1 466,35	998,33	698,96	613,95	674,28	666,78	555,13	572,49
Tržní kapitalizace ke konci roku / Market Capitalization – end of the year								
Celkem (mld. Kč) / <i>Total (CZKbn)</i>	1 060,77	1 142,09	1 093,48	1 040,29	1 100,47	1 044,46	1 252,58	21 261,96
Z toho: / <i>Of which: Trh Prime / Prime Market*</i>	1 010,98	1 087,35	1 040,72	993,81	1 001,46	997,00	1 194,99	1 012,57
Trh Standard / <i>Standard Market**</i>	49,78	54,74	33,77	30,54	33,34	35,76	41,42	32,02
Trh Free (MTF) / <i>Free Market (MTF)</i>	–	0,00	18,99	15,94	65,67	11,71	16,18	20 215,03
Trh START (MTF) / <i>START Market (MTF)</i>	–	–	–	–	–	–	–	2,33
Počty emisí ke konci roku / Number of Issues – end of the year								
Celkem (ks) / <i>Total (pieces)</i>	26	28	26	23	25	25	23	53
Z toho: / <i>Of which: Trh Prime / Prime Market*</i>	14	14	14	14	15	15	13	11
Trh Standard / <i>Standard Market**</i>	12	14	11	8	8	8	8	6
Trh Free (MTF) / <i>Free Market (MTF)</i>	–	0	1	1	2	2	2	32
Trh START (MTF) / <i>START Market (MTF)</i>	–	–	–	–	–	–	–	–
Indexy ke konci roku / Indices – end of the year								
PX	911,10	1 038,70	989,04	946,71	956,33	921,61	1 078,16	986,56
PX-TR	1 181,29	1 397,82	1 389,42	1 384,89	1 455,91	1 481,56	1 830,91	1 766,18
PX-GLOB	1 160,50	1 295,79	1 239,49	1 183,83	1 240,95	1 198,40	1 449,97	1 342,44

	2011	2012	2013	2014	2015	2016	2017	2018
TRH DLUHOVÝCH CENNÝCH PAPIŘŮ / BONDS MARKET								
Objemy obchodů / Trade Turnover								
Celkový objem obchodů (mld. Kč) / Total Trade Turnover (CZKbn)	628,02	594,21	1,93	8,23	5,10	4,15	6,21	9,27
Z toho: / Of which: Veřejný sektor / Public Sector	606,42	566,03	0,00	0,00	0,00	0,00	0,00	0,00
Podnikový sektor / Corporate Sector	3,82	9,44	1,93	8,23	5,10	4,15	6,14	9,19
Finanční sektor / Financial Sector	17,79	18,74	0,00	0,00	0,00	0,00	0,07	0,08
Počty emisí ke konci roku / Number of Issues – end of the year								
Celkem (ks) / Total (pieces)	95	98	110	116	112	115	116	112
Z toho: / Of which: Veřejný sektor / Public Sector	21	20	21	24	26	25	25	24
Podnikový sektor / Corporate Sector	15	27	32	38	42	49	54	55
Finanční sektor / Financial Sector	59	51	57	54	44	41	37	33
TRH STRUKTUROVANÝCH PRODUKTŮ / STRUCTURED PRODUCTS								
Objemy obchodů / Trade Turnover								
Celkový objem obchodů (mil. Kč) / Total Trade Turnover (CZKm)	133,94	50,66	122,16	564,64	262,01	126,35	227,31	132,39
Počet emisí	81	30	103	68	89	71	61	72
TRH INVESTIČNÍCH AKCIÍ A PODÍLOVÝCH LISTŮ INVESTIČNÍCH FONDŮ / INVESTMENT FUNDS								
Objemy obchodů / Trade Turnover								
Celkový objem obchodů (mil. Kč) / Total Trade Turnover (CZKm)	–	–	–	–	0,00	62,66	87,28	42,84
Počet emisí	–	–	–	–	17	37	32	35
TRH OSTATNÍCH PRODUKTŮ / OTHER PRODUCTS								
Objemy obchodů / Trade Turnover								
Celkový objem obchodů (mil. Kč) / Total Trade Turnover (CZKm)	–	–	–	3,70	–	–	–	0,02
Počet emisí	–	–	–	0	–	–	–	3

*) Trh Prime od 30. 11. 2012, do 29. 11. 2012 Hlavní trh / Prime Market from 30 November 2012, till 29 November 2012 Main Market

***) Trh Standard od 30. 11. 2012, do 29. 11. 2012 Volný trh / Standard Market from 30 November 2012, till 29 November 2012 Free Market

BURZOVNÍ INDEXY / EXCHANGE INDICES

Přehled indexů 2018 / 2018 indices review

Index	Hodnota 39. 12. 2017 <i>Value Dec. 29, 2017</i>	Hodnota 28. 12. 2018 <i>Value Dec. 28, 2018</i>	Změna (%) <i>Change (%)</i>	Roční maximum <i>Annual Max.</i>	Datum maxima <i>Date of Annual Max.</i>	Roční minimum <i>Annual Min.</i>	Datum minima <i>Date of Annual Min.</i>
PX	1 078,16	986,56	-8,50	1 140,01	01.02.18	977,91	27.12.18
PX-TR	1 830,91	1 766,18	-3,54	1 988,02	04.10.18	1 750,70	27.12.18
PX-GLOB	1 449,97	1 342,44	-7,42	1 526,41	16.04.18	1 330,11	27.12.18

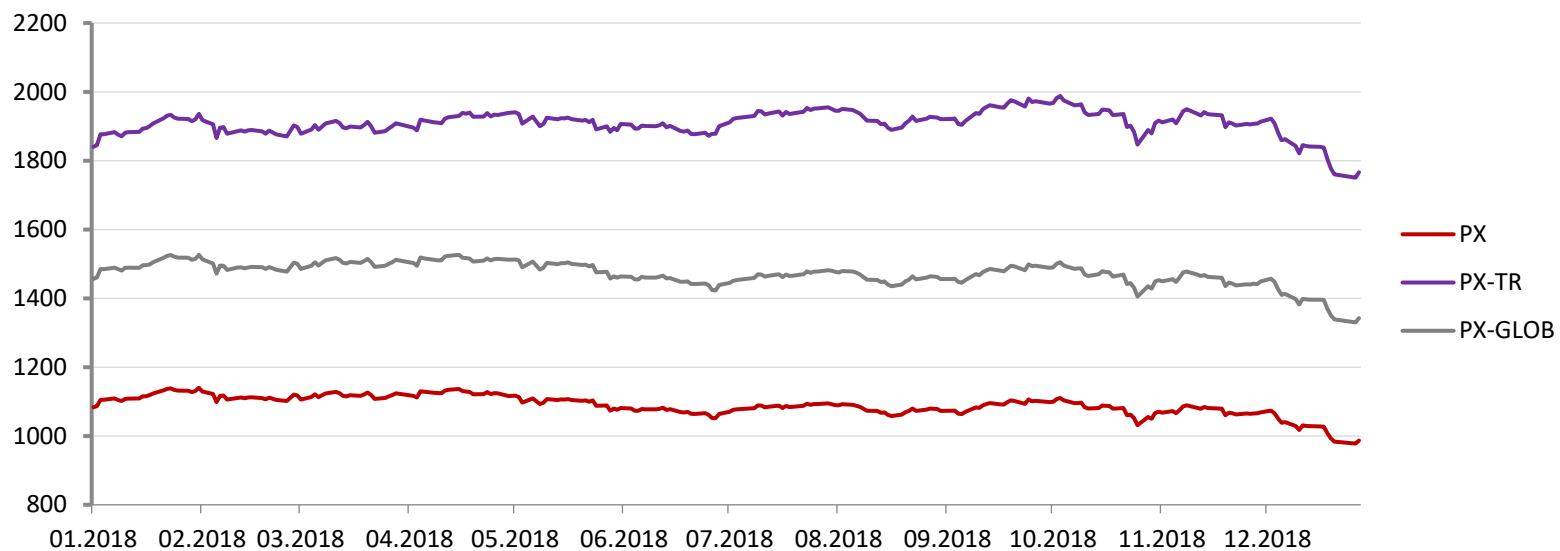

Hodnoty indexu PX / PX index values

Měsíc / Month Den / Day	01/2018	02/2018	03/2018	04/2018	05/2018	06/2018	07/2018	08/2018	09/2018	10/2018	11/2018	12/2018
1		1 140,01	1 117,73			1 081,04		1 089,51		1 098,21	1 070,59	
2	1 083,65	1 129,10	1 106,02		1 116,87		1 070,50	1 089,09		1 099,12	1 067,73	
3	1 086,75			1 116,66	1 113,35		1 076,02	1 092,19	1 073,10	1 107,28		1 073,65
4	1 105,13			1 111,86	1 097,18	1 080,00	1 077,56		1 073,94	1 110,47		1 066,01
5	1 105,32	1 122,30	1 113,16	1 130,23		1 073,24			1 065,04	1 103,38	1 072,44	1 051,00
6		1 098,60	1 120,96	1 128,82		1 073,27		1 090,58	1 063,58		1 066,15	1 038,59
7		1 116,66	1 112,98		1 109,04	1 078,38		1 087,50	1 069,85		1 075,79	1 040,37
8	1 108,92	1 117,32	1 118,17			1 077,37		1 084,80		1 095,40	1 085,95	
9	1 104,48	1 106,06	1 123,60	1 125,55	1 093,01		1 080,93	1 079,27		1 095,78	1 089,08	
10	1 101,73			1 125,02	1 096,38		1 088,89	1 073,40	1 082,85	1 097,17		1 029,11
11	1 107,68			1 124,03	1 107,12	1 077,28	1 088,33		1 081,44	1 083,68		1 017,36
12	1 108,81	1 110,49	1 128,13	1 131,78		1 078,94	1 083,17		1 089,31	1 079,61	1 081,76	1 030,74
13		1 111,77	1 124,41	1 134,27		1 082,02	1 084,79	1 072,63	1 092,74		1 078,81	1 029,17
14		1 109,63	1 116,69		1 104,33	1 075,38		1 067,26	1 095,46		1 084,44	1 028,40
15	1 109,09	1 111,87	1 115,36		1 106,30	1 077,88		1 068,45		1 081,07	1 081,03	
16	1 114,92	1 112,34	1 118,52	1 136,60	1 106,06		1 088,24	1 061,38		1 088,44	1 080,53	
17	1 115,63			1 130,34	1 107,39		1 081,39	1 058,05	1 092,08	1 087,86		1 027,87
18	1 119,05			1 128,98	1 104,56	1 069,40	1 087,36		1 091,64	1 087,10		1 026,64
19	1 123,62	1 110,21	1 116,69	1 128,10		1 068,21	1 083,94		1 098,42	1 079,30	1 079,18	1 008,11
20		1 106,14	1 120,78	1 121,26		1 070,03	1 084,97	1 061,96	1 103,64		1 060,02	992,92
21		1 111,21	1 126,46		1 102,15	1 064,44		1 068,86	1 101,71		1 067,79	983,35
22	1 132,80	1 108,30	1 118,73		1 103,29	1 064,12		1 073,00		1 081,18	1 065,64	
23	1 137,06	1 104,96	1 107,72	1 121,47	1 099,54		1 087,73	1 079,91		1 060,20	1 062,42	
24	1 138,57			1 127,53	1 103,42		1 093,88	1 072,86	1 093,46	1 062,16		
25	1 133,76			1 121,67	1 087,50	1 066,40	1 090,42		1 106,34	1 052,27		
26	1 131,96	1 101,47	1 110,40	1 124,64		1 061,49	1 092,89		1 100,77	1 031,63	1 065,16	
27		1 111,12	1 115,06	1 124,16		1 051,72	1 093,02	1 076,51	1 101,92		1 064,39	977,91
28		1 120,47	1 119,05		1 088,80	1 051,85		1 079,60			1 065,30	986,56
29	1 131,23		1 123,89		1 073,40	1 064,20		1 078,85		1 055,25	1 065,71	
30	1 127,39			1 115,93	1 079,66		1 094,88	1 078,16		1 049,82	1 068,65	
31	1 130,91				1 076,10		1 092,34	1 072,88		1 066,61		
Min.	1 083,65	1 098,60	1 106,02	1 111,86	1 073,40	1 051,72	1 070,50	1 058,05	1 063,58	1 031,63	1 060,02	977,91
Max.	1 138,57	1 140,01	1 128,13	1 136,60	1 116,87	1 082,02	1 094,88	1 092,19	1 106,34	1 110,47	1 089,08	1 073,65
Průměr / Average	1 116,29	1 113,00	1 117,83	1 125,45	1 098,83	1 070,79	1 086,06	1 076,38	1 088,28	1 080,56	1 072,66	1 023,99

AKCIE / SHARES

Přehled objemů obchodů podle trhů v roce 2018 / 2018 trade turnover by market review

Trh Market	Objem (mil. Kč) Turnover (CZKm)	Objem (ks) Volume (pieces)	Počet obchodů Number of Transactions
Prime	135 792,29	503 040 372	638 858
Standard	4 326,01	485 074	32 051
Free (MTF)	2 413,33	29 380 774	34 688
START (MTF)	16,40	26 310	22
Celkem / Total	142 548,04	532 932 530	705 619

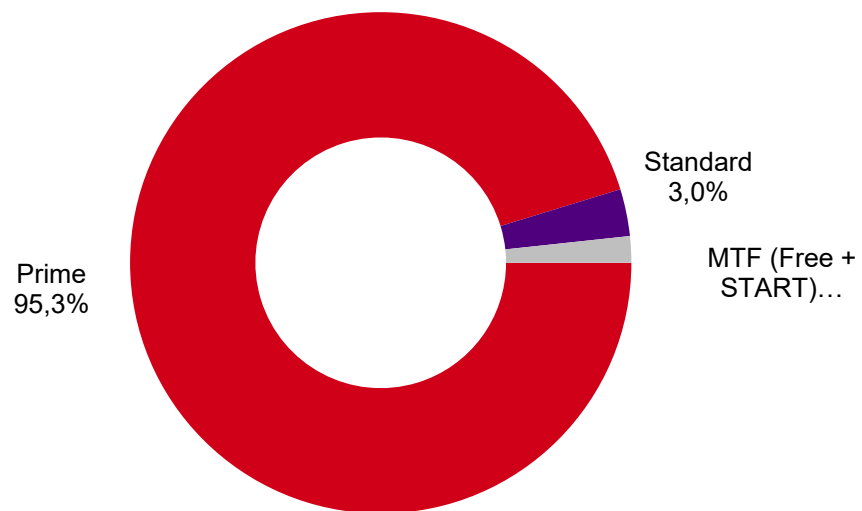

Roční a měsíční objemy obchodů / Yearly and monthly trade turnover

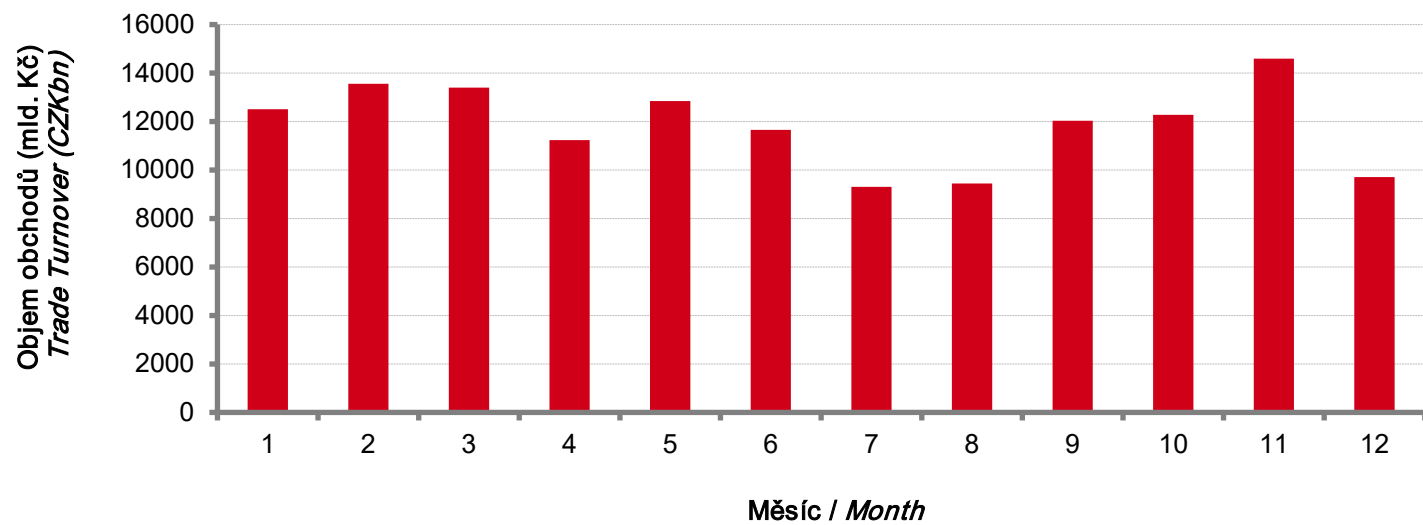
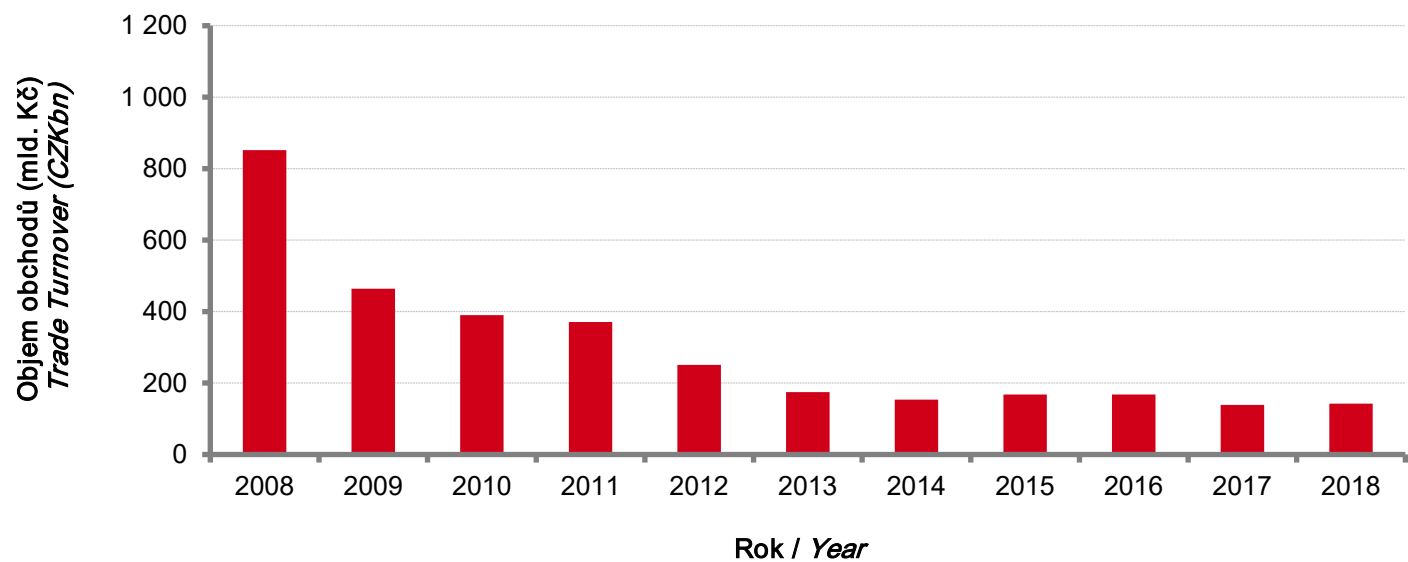

Období / Period	Objem / Turnover		
	mil. Kč / CZKm	mil. EUR / EURm	mil. USD / USDm
2010	389 867,2	15 391,1	20 447,7
2011	370 986,4	15 130,3	21 104,5
2012	250 581,7	9 967,7	12 828,5
2013	174 740,5	6 735,2	8 949,4
2014	153 488,7	5 575,7	7 417,6
2015	167 896,9	6 150,4	6 824,3
2016	168 028,4	6 215,5	6 873,9
2017	138 783,4	5 262,6	5 920,0
2018	142 548,0	5 561,1	6 579,1
01/2018	12 507,3	491,3	598,8
02/2018	13 555,5	535,5	660,5
03/2018	13 398,1	526,9	649,7
04/2018	11 231,1	442,8	543,7
05/2018	12 843,6	500,7	591,1
06/2018	11 656,5	452,0	527,2
07/2018	9 306,0	360,2	421,0
08/2018	9 443,1	367,8	424,7
09/2018	12 030,8	470,1	549,1
10/2018	12 274,4	475,4	546,1
11/2018	14 594,6	562,7	639,7
12/2018	9 707,0	375,6	427,5

Emise s největšími celkovými objemy obchodů / Issues with the highest total trade turnover

Pořadí <i>Rank</i>	ISIN <i>ISIN</i>	Název <i>Issuer</i>	Trh ¹⁾ <i>Market¹⁾</i>	Objem (mil. Kč) <i>Turnover (CZKm)</i>	Podíl (%) ²⁾ <i>Percentage (%)²⁾</i>	Kumulativní podíl (%) ²⁾ <i>Cumulative Percentage (%)²⁾</i>
1.	CZ0005112300	ČEZ	Prime	40 899,560	28,69%	28,69%
2.	CZ0008019106	KOMERČNÍ BANKA	Prime	33 042,876	23,18%	51,87%
3.	CZ0008040318	MONETA MONEY BANK	Prime	24 218,223	16,99%	68,86%
4.	AT0000652011	ERSTE GROUP BANK	Prime	21 712,279	15,23%	84,09%
5.	CZ0009093209	O2 C.R.	Prime	8 890,303	6,24%	90,33%
6.	CS0008418869	PHILIP MORRIS ČR	Standard	4 304,060	3,02%	93,35%
7.	CZ0009091500	UNIPETROL	Prime	2 672,418	1,87%	95,22%
8.	AT0000908504	VIG	Prime	1 434,965	1,01%	96,23%
9.	GB00BDD85M81	AVAST	Free	1 408,939	0,99%	97,22%
10.	BMG200452024	CETV	Prime	1 324,967	0,93%	98,15%

1) Trh k 30. 12. 2018 / Market on 30 December 2018

2) Podíl a kumulativní podíl se vztahují k celkovému objemu obchodů akcií / Both percentage and cumulative percentage relate to the total trade turnover of shares

Emise s největším růstem kurzů / Issues with the highest price increasing

Pořadí <i>Rank</i>	ISIN <i>ISIN</i>	Název <i>Issuer</i>	Kurz (Kč) 29. 12. 2017 <i>Price (CZK) at Dec. 29, 2017</i>	Kurz (Kč) 30. 12. 2016 <i>Price (CZK) at Dec. 30, 2016</i>	Změna (%) <i>Change (%)</i>
1.	CS0008416251	RMS MEZZANINE	0,88	0,70	25,71
2.	CZ0005112300	ČEZ	535,00	496,50	7,75
3.	SK1120010287	TMR	740,00	700,00	5,71

Poznámka: Akcie s objemy nad 50 tis. Kč / Note: Shares with turnover exceeding CZKthnd 50

Emise s největším poklesem kurzů / Issues with the highest price decreasing

Pořadí <i>Rank</i>	ISIN <i>ISIN</i>	Název <i>Issuer</i>	Kurz (Kč) 29. 12. 2017 <i>Price (CZK) at Dec. 29, 2017</i>	Kurz (Kč) 30. 12. 2016 <i>Price (CZK) at Dec. 30, 2016</i>	Změna (%) <i>Change (%)</i>
1.	BMG200452024	CETV	62,30	100,30	-37,89
2.	CZ0009000121	KOFOLA ČS	283,00	419,40	-32,52
3.	GB00BF5SDZ96	STOCK	61,40	78,10	-21,38
4.	AT0000908504	VIG	527,00	670,00	-21,34
5.	AT0000652011	ERSTE GROUP BANK	747,00	925,10	-19,25
6.	CS0008418869	PHILIP MORRIS ČR	14 080,00	16 556,00	-14,96
7.	CZ0005088559	TOMA	1 060,00	1 241,00	-14,59
8.	CZ0009093209	O2 C.R.	241,00	276,50	-12,84
9.	CZ0008040318	MONETA MONEY BANK	72,50	82,40	-12,01
10.	CZ0005123620	E4U	100,00	112,00	-10,71

Poznámka: Akcie s objemy nad 50 tis. Kč / Note: Shares with turnover exceeding CZKthnd 50

Sumarizace tržních kapitalizací podle trhů / Market capitalization summary by market

Trh <i>Market</i>	29. 12. 2017		28. 12. 2018	
	Tržní kapitalizace (mil. Kč) <i>Market Capitalization (CZKm)</i>	Počet emisí <i>Number of Issues</i>	Tržní kapitalizace (mil. Kč) <i>Market Capitalization (CZKm)</i>	Počet emisí <i>Number of Issues</i>
Prime	1 194 986,3	13	1 012 573,9	11
Standard	41 421,1	8	32 020,0	6
Free (MTF)	16 175,0	2	20 215 033,7	32
START (MTF)			2 329,1	4
Celkem / Total	1 252 582,4	23	21 261 956,7	53
Z toho: / Of which:				
Domácí emise / <i>Domestic Issues</i>	687 280,5	13	607 748,7	15
Zahraniční emise / <i>Foreign Issues</i>	565 301,9	10	20 654 207,9	38

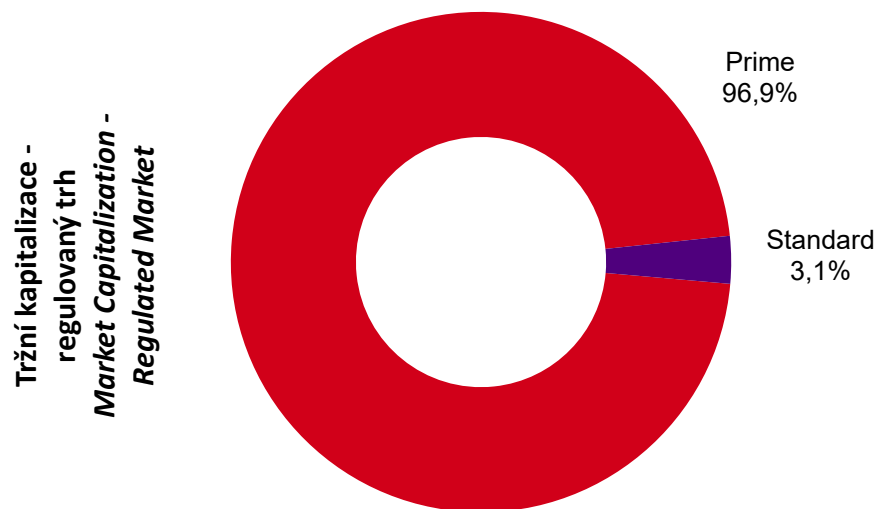

Tržní kapitalizace na konci roků a měsíců / Market capitalization at the end of years and months

Období / Period	Domácí akcie / Domestic Shares			Zahraniční akcie / Foreign Shares			Celkem / Total		
	mil. Kč / CZKm	mil. EUR / EURm	mil. USD / USDm	mil. Kč / CZKm	mil. EUR / EURm	mil. USD / USDm	mil. Kč / CZKm	mil. EUR / EURm	mil. USD / USDm
2010	805 237,0	31 922,2	42 394,3	582 767,5	23 102,8	30 681,7	1 388 004,5	55 025,0	73 075,9
2011	753 443,1	29 203,2	37 785,5	07 324,6	11 911,8	15 412,5	1 060 767,7	41 115,0	53 198,0
2012	708 777,7	28 193,2	37 163,3	433 312,2	17 236,0	22 719,8	1 142 089,9	45 429,2	59 883,1
2013	603 537,0	21 990,8	30 314,8	489 946,8	17 852,0	24 609,3	1 093 483,9	39 842,7	54 924,1
2014	627 910,4	22 643,7	27 543,6	412 378,3	14 871,2	18 089,1	1 040 288,7	37 514,9	45 632,7
2015	636 244,4	23 542,8	25 729,7	464 227,3	17 177,7	18 773,3	1 100 471,7	40 720,5	44 503,1
2016	599 701,3	22 194,7	23 390,2	444 762,9	16 460,5	17 347,1	1 044 464,1	38 655,2	40 737,3
2017	687 280,5	26 910,0	32 280,3	565 301,9	22 134,0	26 551,2	1 252 582,4	49 043,9	58 831,5
2018	607 748,7	23 574,4	27 003,9	20 654 207,9	801 171,8	917 720,1	21 261 956,6	824 746,2	944 723,9
01/2018	737 608,3	29 189,1	36 351,5	584 506,5	23 130,5	28 806,2	1 322 114,8	52 319,5	65 157,7
02/2018	725 946,8	28 558,1	34 874,5	592 569,7	23 311,2	28 467,0	1 318 516,5	51 869,3	63 341,5
03/2018	715 375,3	28 131,2	34 658,0	607 454,9	23 887,3	29 429,5	1 322 830,3	52 018,5	64 087,5
04/2018	719 480,9	28 170,7	34 027,7	607 192,5	23 774,2	28 717,0	1 326 673,4	51 944,9	62 744,7
05/2018	715 096,0	27 727,6	32 430,7	19 987 971,5	775 028,0	906 484,0	20 703 067,5	802 755,6	938 914,6
06/2018	701 316,1	26 953,0	31 423,8	19 591 792,5	752 951,3	877 847,1	20 293 108,6	779 904,2	909 270,9
07/2018	729 399,2	28 492,2	33 437,2	20 121 921,1	786 012,5	922 431,5	20 851 320,2	814 504,7	955 868,7
08/2018	721 652,9	28 041,7	32 670,2	20 093 186,3	780 772,7	909 646,7	20 814 839,3	808 814,4	942 317,0
09/2018	653 888,7	25 428,3	29 766,9	20 052 189,4	779 785,7	912 832,4	20 706 078,1	805 214,0	942 599,3
10/2018	624 212,6	24 082,3	27 255,8	19 725 613,5	761 019,0	861 305,3	20 349 826,1	785 101,3	888 561,1
11/2018	635 969,8	24 502,8	27 834,8	20 075 973,5	773 491,6	878 675,3	20 711 943,3	797 994,3	906 510,1
12/2018	607 748,7	23 574,4	27 003,9	20 654 207,9	801 171,8	917 720,1	21 261 956,6	824 746,2	944 723,9

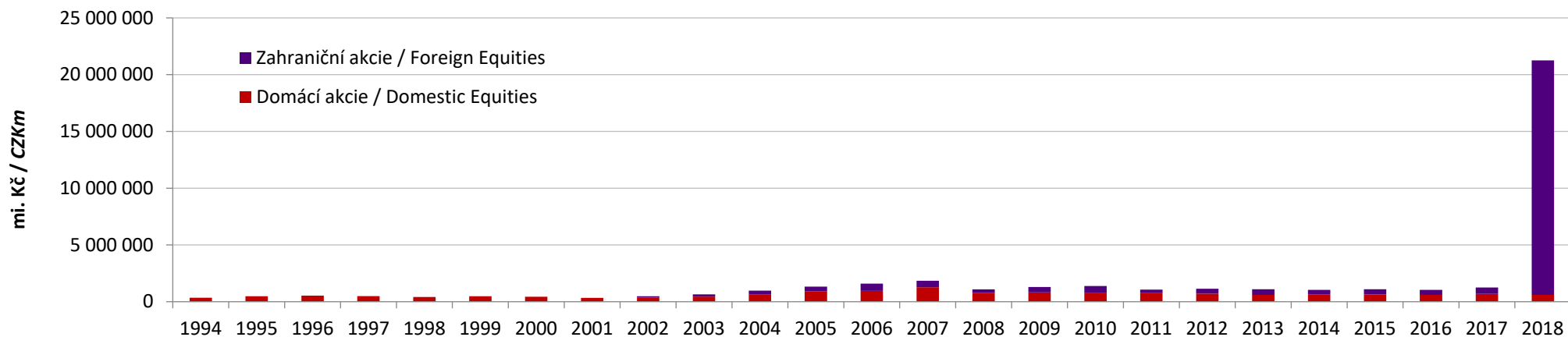

Emise s největšími tržními kapitalizacemi na regulovaném trhu / Issues with the highest market capitalization on regulated market

Pořadí <i>Rank</i>	ISIN <i>ISIN</i>	Název <i>Issuer</i>	Trh ¹⁾ <i>Market¹⁾</i>	Tržní kapitalizace (mil. Kč) ¹⁾ <i>Market Capitalization (CZKm)¹⁾</i>	Podíl (%) ²⁾ <i>Percentage (%)²⁾</i>	Kumulativní podíl (%) ²⁾ <i>Cumulative Percentage (%)²⁾</i>
1.	AT0000652011	ERSTE GROUP BANK	Prime	321 060,6	30,74%	30,74%
2.	CZ0005112300	ČEZ	Prime	287 824,5	27,55%	58,29%
3.	CZ0008019106	KOMERČNÍ BANKA	Prime	160 971,7	15,41%	15,41%
4.	CZ0009093209	O2 C.R.	Prime	74 763,0	7,16%	22,57%
5.	AT0000908504	VIG	Prime	67 456,0	6,46%	6,46%
6.	CZ0008040318	MONETA MONEY BANK	Prime	37 047,5	3,55%	10,00%
7.	BE0003878957	VGP	Prime	29 361,2	2,81%	2,81%
8.	CS0008418869	PHILIP MORRIS ČR	Standard	26 944,9	2,58%	5,39%
9.	BMG200452024	CETV	Prime	15 752,8	1,51%	1,51%
10.	LU0275164910	PFNONWOVENS	Prime	7 063,7	0,68%	2,18%
11.	CZ0009000121	KOFOLA ČS	Prime	6 309,5	0,60%	0,60%
12.	SK1120010287	TMR	Prime	4 963,3	0,48%	1,08%
13.	CS0008419750	ENERGOAQUA	Standard	1 752,5	0,17%	0,17%
14.	CZ0005088559	TOMA	Standard	1 565,9	0,15%	0,32%
15.	CS0008416251	RMS MEZZANINE	Standard	937,3	0,09%	0,41%

1) Trh ke dni 28. 12. 2018 / Market on 28 December 2018

2) Podíl a kumulativní podíl se vztahují k celkové tržní kapitalizaci akcií. / Both percentage and cumulative percentage relate to the total market capitalization for shares.

DLUHOPISY / BONDS

Přehled objemů obchodů podle trhů v roce 2018 / 2018 trade turnover by market review

Sektor Sector	Objem (mil. Kč) Trade Turnover (CZKm)	Objem (ks) Volume (pieces)	Počet obchodů Number of transactions
Veřejný / Public	0,000	0	0
Podnikový / Corporate	9 190,195	494 755 228	3 463
Finanční / Financial	75,706	709	163
Celkem / Total	9 265,901	494 755 937	3 626

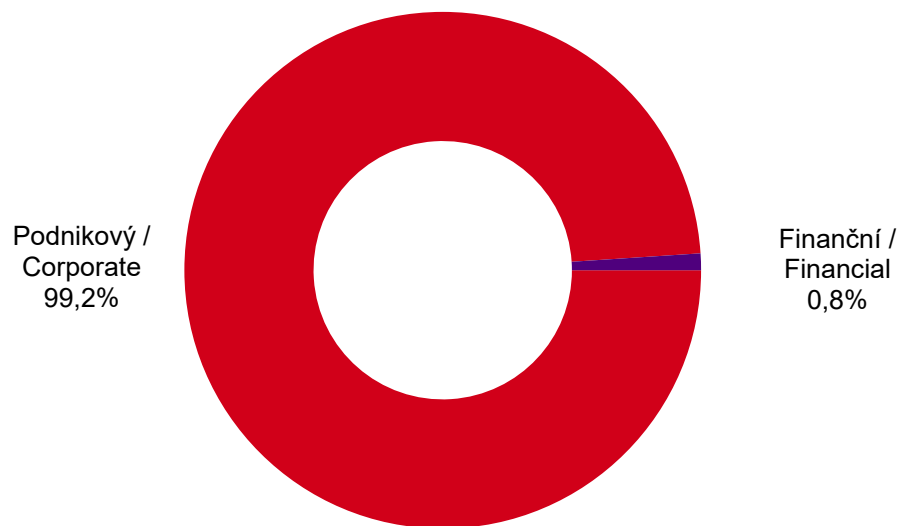

Roční a měsíční objemy obchodů / Yearly and monthly trade turnover

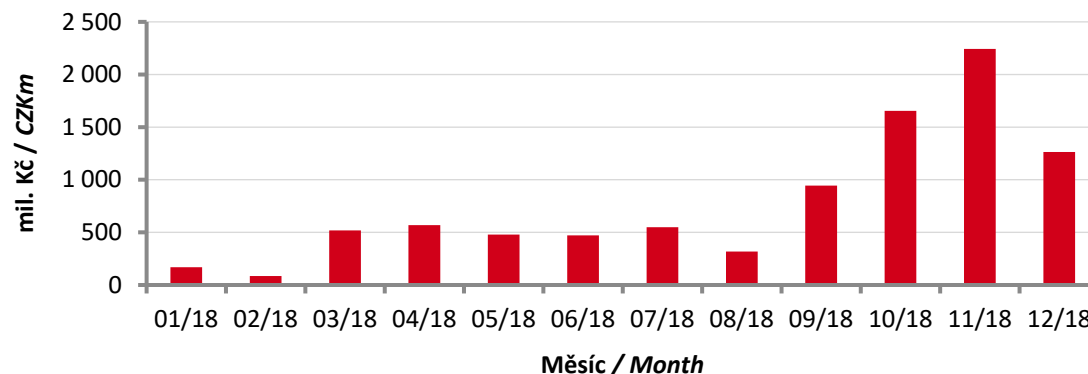
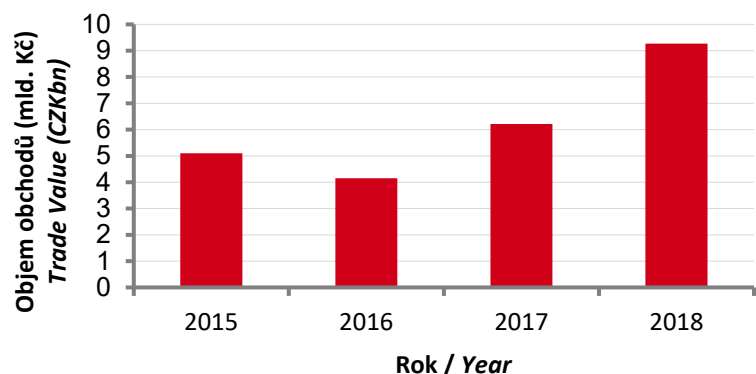

Období / Period	Objem / Turnover		
	mil. Kč / CZKm	mil. EUR / EURm	mil. USD / USDm
2010	529 907,6	20 938,9	27 677,8
2011	628 022,4	25 423,6	35 184,1
2012	594 213,0	23 598,5	30 194,6
2013	1 925,7	74,2	98,5
2014	8 227,3	298,4	380,3
2015	5 101,4	186,4	207,1
2016	4 153,0	153,6	169,4
2017	6 212,5	234,3	261,1
2018	9 265,9	359,6	417,4
01/2018	168,9	168,9	6,6
02/2018	84,5	84,5	3,3
03/2018	518,6	518,6	20,4
04/2018	569,0	569,0	22,4
05/2018	478,7	478,7	18,7
06/2018	471,6	471,6	18,3
07/2018	549,7	549,7	21,2
08/2018	318,6	318,6	12,4
09/2018	945,1	945,1	36,9
10/2018	1 655,0	1 655,0	64,1
11/2018	2 242,3	2 242,3	86,4
12/2018	1 263,8	1 263,8	48,9

Objemy obchodů v členění podle sektoru dluhopisu / Trade turnover broken down by sector of bonds

Období / Period	Sektor dluhopisu (mil. Kč) / Bonds Sector (CZKm)			Celkem Total
	Veřejné ¹⁾ Public ¹⁾	Podnikové Corporate	Bankovní ²⁾ Bank ²⁾	
2010	511 892,91	6 044,08	12 669,41	529 907,60
2011	606 968,49	3 816,64	17 788,22	628 022,36
2012	566 033,78	9 438,75	18 740,44	594 212,96
2013	0,00	1 925,75	0,00	1 925,75
2014	0,00	8 227,25	0,00	8 227,25
2015	0,00	5 101,38	0,00	5 101,38
2016	0,00	4 153,03	0,00	4 153,03
2017	0,00	6 147,81	64,71	6 212,52
2018	0,00	6 147,81	64,71	6 212,52
01/2018	0,00	166,43	2,46	168,90
02/2018	0,00	71,17	13,38	84,54
03/2018	0,00	512,19	6,44	518,63
04/2018	0,00	566,38	2,65	569,03
05/2018	0,00	467,15	11,59	478,74
06/2018	0,00	466,44	5,18	471,62
07/2018	0,00	548,42	1,27	549,69
08/2018	0,00	315,24	3,33	318,58
09/2018	0,00	929,24	15,87	945,11
10/2018	0,00	1 644,82	10,16	1 654,98
11/2018	0,00	2 240,83	1,49	2 242,32
12/2018	0,00	1 261,89	1,89	1 263,77

1) Státní + Komunální / Government + Municipal

2) Bankovní + Hypoteční / Banks + Mortgage

Emise s největšími celkovými objemy obchodů / Issues with the highest total trade turnover

Pořadí <i>Rank</i>	ISIN	Název <i>Issue</i>	Sektor <i>Sector</i>	Objem (mil. Kč) <i>Turnover (CZKm)</i>	Podíl (%) ¹⁾ <i>Percentage (%)¹⁾</i>	Kumulativní podíl (%) ¹⁾ <i>Cumulative Percentage (%)¹⁾</i>
1.	CZ0003518649	JTEF CZKII 5,25/25	Podnikový / Corporate	1 726,481	18,63%	18,63%
2.	CZ0003518631	JTEF CZKI 5,00/23	Podnikový / Corporate	1 565,323	16,89%	35,53%
3.	CZ0000001094	JTSEC 5,00/23	Podnikový / Corporate	1 106,002	11,94%	47,46%
4.	CZ0000001011	PPF FIN.H. VAR/27	Podnikový / Corporate	926,909	10,00%	57,47%
5.	CZ0000001086	LIB. O. M. 5,30/23	Podnikový / Corporate	773,245	8,35%	65,81%
6.	CZ0003520116	TMR F. CR 4,50/22	Podnikový / Corporate	654,702	7,07%	72,88%
7.	CZ0003519753	AQUILA RAF 5,00/23	Podnikový / Corporate	372,819	4,02%	76,90%
8.	CZ0000000856	ALPHA QUEST 4,5/21	Podnikový / Corporate	309,673	3,34%	80,24%
9.	CZ0003516882	JTFG VIII 4,00/22	Podnikový / Corporate	252,784	2,73%	82,97%
10.	CZ0003515413	EPH 3,50/20	Podnikový / Corporate	251,502	2,71%	85,68%

1) Podíl a kumulativní podíl se vztahují k celkovému objemu obchodů dluhopisů. / Both percentage and cumulative percentage relate to the total trade turnover of bond.

OSTATNÍ PRODUKTY / OTHER PRODUCTS

Investiční certifikáty / Investment certificates

2018	Počet emisí 30. 12. <i>Number of Issues Dec. 30</i>	Objem (ks) <i>Traded Volume (pcs)</i>	Objem (mil. Kč) <i>Turnover (CZKm)</i>	Počet obchodů <i>Number of Trades</i>
Nepákové / <i>Non Leverage</i>	19	9 598	10 108 564,53	79
Pákové / <i>Leverage</i>	7	61 115	8 671 975,10	146

Warranty / Warrants

2018	Počet emisí 30. 12. <i>Number of Issues Dec. 30</i>	Objem (ks) <i>Traded Volume (pcs)</i>	Objem (mil. Kč) <i>Turnover (CZKm)</i>	Počet obchodů <i>Number of Trades</i>
	4 168 969	113 607 841,80	2 068	4 168 969

Održené kupóny / Separated coupons

2018	Počet emisí 30. 12. <i>Number of Issues Dec. 30</i>	Objem (ks) <i>Traded Volume (pcs)</i>	Objem (mil. Kč) <i>Turnover (CZKm)</i>	Počet obchodů <i>Number of Trades</i>
	12	0	0,00	0

Akcie investičních fondů / Shares of Investment Funds

2018	Počet emisí 30. 12. <i>Number of Issues Dec. 30</i>	Objem (ks) <i>Traded Volume (pcs)</i>	Objem (mil. Kč) <i>Turnover (CZKm)</i>	Počet obchodů <i>Number of Trades</i>
	35	195 830	42,84	18

ETF / ETFs

2018	Počet emisí 30. 12. <i>Number of Issues Dec. 30</i>	Objem (ks) <i>Traded Volume (pcs)</i>	Objem (mil. Kč) <i>Turnover (CZKm)</i>	Počet obchodů <i>Number of Trades</i>
	3	47	0,02	3

KONTAKTY / CONTACTS

Adresa / Address

Burza cenných papírů Praha, a.s. / *Prague Stock Exchange*
Rybná 14 / *Rybná 14*
110 05 Praha 1 / *110 05 Prague 1*
Česká republika / *Czech Republic*

Telefonní spojení / Phone Numbers

Recepce / *Reception Desk* +420 221 832 821
Kontakt s médii / *Media Relations* +420 221 832 820
Obchodování / *Trading Department* +420 221 832 146
Emitenti cenných papírů / *Listing Department* +420 221 832 169
Členské otázky / *Membership Issues* +420 221 832 167
Šíření burzovních informací / *Dissemination of Information* +43 1 53 165 288

Elektronická pošta / E-mail

Obecná schránka / *Information Service* info@pse.cz
Šíření burzovních informací / *Dissemination of Information* marketdataservices@ceeseg.com
Elektronická podatelna burzy – pouze pro příjem podání ve správním
řízení opatřených elektronickým podpisem / *Electronic Registry* posta@pse.cz
Datová schránka / *Data Box* 7xensbk
Internetové stránky / *Web Pages* www.pse.cz